

اللمسات الحقيقية لبرنامج فيجوال بيسك 6

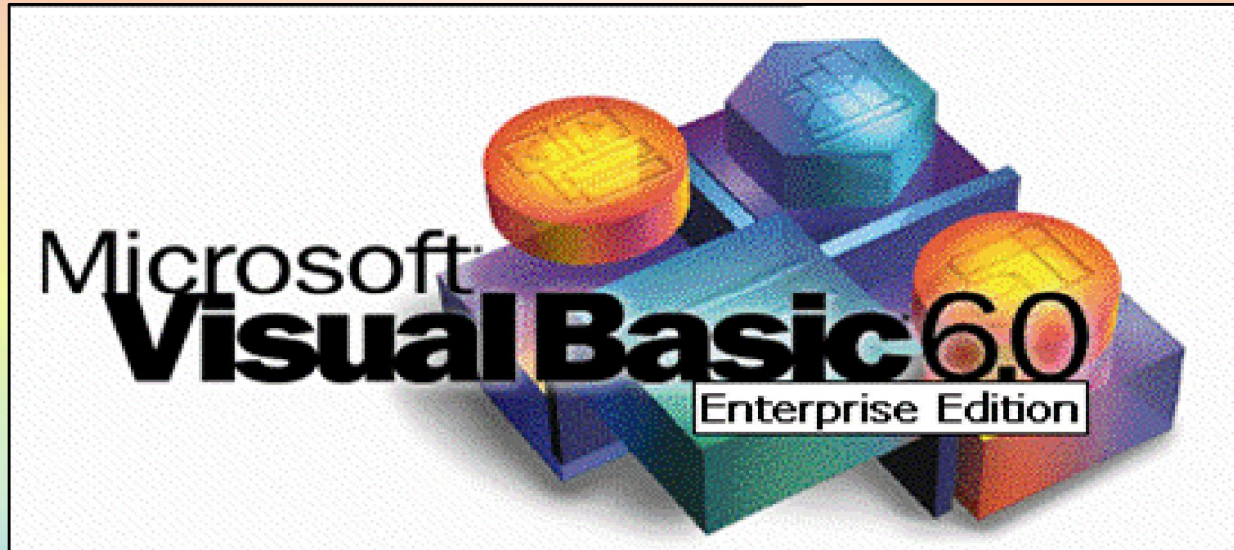

اعداد : طارق الراوي
البلد : العراق - محافظة الانبار - قضاء راوة
الدراسة : المعهد التقني الانبار
البريد الالكتروني : tarekalrawi@yahoo.com

كلمة المؤلف

اهدي هذا الكتاب الى معلم البشرية الرسول الاكرم محمد (صلى الله عليه وسلم)
والى كل طالب علم قدم نفسه من اجل الوصول الى القمم

الكتاب مجاني
هدى في هو غير محرم
١٠٠%

المؤلف
طارق الراوي
٢٠١٢-٥-٤

الباب الاول

اولاً

ضع قرص تنصيب البرنامج فستظهر الصفحة الاولى من التنصيب

Name	Date modified	Type	Size
SHARED	١٤٣٣/٠٦/١٠ م ٠٢:٥٦	File folder	
VB98	١٤٣٣/٠٦/١٠ م ٠٢:٥٧	File folder	
ACMBOOT	١٤١٨/١٢/٢٧ م ٠٨:١٩	Application	73 KB
ACMBOOT	١٤١٩/٠٢/٠٢ م ٠٦:٥٤	MASM Listing	3 KB
EULA	١٤١٩/٠٢/٠٥ م ٠٦:٠٠	Text Document	45 KB
IE4CHECK	١٤١٩/٠٢/٠٥ م ٠٤:٤٢	Configuration sett...	1 KB
INSTALL	١٤١٩/٠٢/٠١ م ١٠:٤٤	HTML Document	49 KB
KEY.DAT	١٤١٨/١٢/٢٧ م ٠٩:٥٥	DAT File	1 KB
README.N	١٤١٩/٠٢/٠١ م ١٠:٤٤	HTML Document	37 KB
README.T	١٤١٩/٠٢/٠١ م ١٠:٤٥	HTML Document	7 KB
README.RP	١٤١٩/٠٢/٠١ م ١٠:٤٥	HTML Document	64 KB
README.SS	١٤١٩/٠٢/٠١ م ١٠:٤٤	HTML Document	16 KB
README.VB	١٤١٩/٠٢/٠١ م ١٠:٤٤	HTML Document	207 KB
README.VC	١٤١٩/٠٢/٠١ م ١٠:٤٤	HTML Document	16 KB
README.VE	١٤١٩/٠٢/٠١ م ١٠:٤٤	HTML Document	52 KB
README.VF	١٤١٩/٠٢/٠١ م ١٠:٤٤	HTML Document	16 KB
README.VI	١٤١٩/٠٢/٠١ م ١٠:٤٤	HTML Document	16 KB
README.VS	١٤١٩/٠٢/٠١ م ١٠:٤٤	HTML Document	16 KB
SERIAL	١٤٢٠/٠٤/٢٢ م ١١:٥٣	Text Document	1 KB
Serial	١٤٢١/٠٥/١١ م ٠٦:٢٥	Text Document	1 KB
SETUP	١٤١٩/١١/٢٨ م ٠١:١٨	Application	544 KB
SETUP	١٤١٩/٠٢/١٧ م ٠٦:٠٢	Configuration sett...	1 KB
SETUP.TDF	١٤٢٠/٠٥/٠٤ م ٠١:٤١	TDF File	1 KB
SETUPWIZ	١٤١٩/٠٢/٢٠ م ٠٦:٠١	Configuration sett...	3 KB
SMSINST	١٤١٩/٠١/٢٢ م ٠٨:١٣	Application	48 KB
VS98ECD1	١٤١٩/٠٢/٠٢ م ٠٧:١٩	Setup Information	0 KB
VS98ENT.MIF	١٤١٨/١٢/٢٧ م ٠٩:٥٥	MIF File	1 KB

اضغط هنا للبدأ بالتنصيب

Name	Date modified	Type	Size
COMMON	١٤٢٢/٠٦/١٠ م ٠٢:٥٥	File folder	
DCOM98	١٤٢٢/٠٦/١٠ م ٠٢:٥٥	File folder	
IE4			
MSDI			
OS			
SETU			
SHAP			
VB98			
ACM			
ACM			
EULA			
IE4CH			
INST			
KEY.D			
READ			
READ			
READ			
READ			
READ			
READ			
READ			
READ			
READ			
READ			
READ			
READ			
READ			
READ			
SERIAL	١٤٢٠/٠٤/٢٢ م ١١:٥٢	Text Document	1 KB
SerialIN	١٤٢١/٠٥/١١ م ٠٦:٢٥	Text Document	1 KB
SETUP	١٤١٩/١١/٢٨ م ٠١:١٨	Application	544 KB

Installation Wizard for Visual Studio 6.0 Enterprise Edition

Visual Studio 6.0 Enterprise Edition

The Visual Studio 6.0 Enterprise Edition Setup program will walk you through installing the applications and components you'll need to accomplish your programming tasks.

Use the Next button to proceed to the next screen. If you want to change something in a previous screen, click the Back button. You may cancel the installation at any time by clicking the Exit button.

If you would like to view the Visual Studio 6.0 Enterprise Edition Readme file, click here.

[View Readme](#)

اضغط هنا لإكمال التنصيب

< Back **Next >** Exit

Date created: ١٤٢٢/٠٦/١٠ م ٠٢:٥٤
Size: 543 KB

Name	Date modified	Type	Size
COMMON	١٤٢٢/٠٦/١٠ م ٠٢:٥٥	File folder	
DCOM98	١٤٢٢/٠٦/١٠ م ٠٢:٥٥	File folder	
IE4			
MSD			
OS			
SETU			
SHAF			
VB98			
ACM			
ACM			
EULA			
IE4CH			
INST.			
KEY.D			
READ			
READ			
READ			
READ			
READ			
READ			
READ			
READ			
READ			
READ			
READ			
SERIAL	١٤٢٠/٠٤/٢٢ م ١١:٥٢	Text Document	1 KB
SerialN	١٤٢١/٠٥/١١ م ٠٧:٢٥	Text Document	1 KB
SETUP	١٤١٩/١١/٢٠ م ٠١:١٨		Size: 543 KB

Installation Wizard for Visual Studio 6.0 Enterprise Edition

End User License Agreement

Be sure to carefully read and understand all of the rights and restrictions described in the EULA. You will be asked to review and either accept or not accept the terms of the EULA. This product will not set up on your computer unless or until you accept the terms of the EULA. For your future reference, you may print the text of the EULA from the eula.txt file of this product. You may also receive a copy of this EULA by contacting the Microsoft subsidiary serving your country, or write: Microsoft Sales Information Center/One Microsoft Way /Redmond, WA 98052-6399.

END-USER LICENSE AGREEMENT FOR MICROSOFT SOFTWARE

IMPORTANT-READ CAREFULLY: This Microsoft End-User License Agreement ("EULA") is a legal agreement between you (either an individual or a company, partnership, corporation, or other legal entity) and Microsoft Corporation for the Microsoft software product(s) that you are installing or using this EULA, which include(s) computer software, documentation, and/or electronic documentation, and/or other materials ("SOFTWARE PRODUCT"). By using the SOFTWARE PRODUCT or any part of it, you agree to be bound by the terms of this EULA.

Press the PAGE DOWN key to see more text...

I accept the agreement

I don't accept the agreement

< Back Next > Exit

اضغط هنا للموافقة على شروط استخدام البرنامج

بعدها اضغط هنا لإكمال التنصيب

Installation Wizard for Visual Studio 6.0 Enterprise Edition

Product Number and User ID

Please enter your product's ID number:

Please enter your name and your company's name

Your name:
طارق الراوي

Your company's name:

مطلوب ادخال رقم السيريال نبر

< Back Next > Exit

Name	Date modified	Type	Size
COMMON	١٤٢٢/٠٦/١٠ م ٠٢:٥٥	File folder	
DCOM98	١٤٢٢/٠٦/١٠ م ٠٢:٥٥	File folder	
IE4			
MSD			
OS			
SETU			
SHAP			
VB98			
ACM			
ACM			
EULA			
IE4CH			
INST			
KEY.D			
READ			
READ			
READ			
READ			
READ			
READ			
READ			
READ			
READ			
READ			
READ			
READ			
READ			
READ			
Serial	١٤٢٠/٠٤/٢٢ م ١١:٥٢	Text Document	1 KB
SerialIN	١٤٢١/٠٥/١١ م ٠٦:٢٥	Text Document	1 KB
SETUP	١٤١٩/١١/٢٨ م ٠١:١٨	Application	544 KB

Date modified: ١٤١٩/١١/٢٨ م ٠١:١٨ Date created: ١٤٢٢/٠٦/١٠ م ٠٢:٥٤
Size: 543 KB

اذهب الى الصفحة الاولى للتنصيب واضغط هنا

كيفية جلب رقم السيريال نبر

خامساً

Name	Date modified	Type	Size
SHARED	١٤٣٣/٠٦/١٠ م ٠٢:٥٦	File folder	
VB8	١٤٣٣/٠٦/١٠ م ٠٢:٥٧	File folder	
ACMBOOT	١٤١٨/١٢/٢٧ م ٠٨:١٩	Application	73 KB
ACMBOOT	١٤١٩/٠٢/٠٢ م ٠٦:٥٤	MASM Listing	3 KB
EU.A	١٤١٩/٠٢/٠٥ م ٠٦:٠٠	Text Document	45 KB
IE4.CHECK	١٤١٩/٠٢/٠٥ م ٠٤:٤٢	Configuration sett...	1 KB
INSTALL	١٤١٩/٠٢/٠١ م ١٠:٤٤	HTML Document	49 KB
KEY.DAT	١٤١٨/١٢/٢٧ م ٠٩:٥٥	DAT File	1 KB
READMEDN	١٤١٩/٠٢/٠١ م ١٠:٤٤	HTML Document	37 KB
READMEDT	١٤١٩/٠٢/٠١ م ١٠:٤٥	HTML Document	7 KB
READMERP	١٤١٩/٠٢/٠١ م ١٠:٤٥	HTML Document	64 KB
READMESS	١٤١٩/٠٢/٠١ م ١٠:٤٤	HTML Document	16 KB
READMEVB	١٤١٩/٠٢/٠١ م ١٠:٤٤	HTML Document	207 KB
READMEVC	١٤١٩/٠٢/٠١ م ١٠:٤٤	HTML Document	16 KB
READMEVE	١٤١٩/٠٢/٠١ م ١٠:٤٤	HTML Document	52 KB
READMEVF	١٤١٩/٠٢/٠١ م ١٠:٤٤	HTML Document	16 KB
READMEVI	١٤١٩/٠٢/٠١ م ١٠:٤٤	HTML Document	16 KB
READMEVS	١٤١٩/٠٢/٠١ م ١٠:٤٤	HTML Document	16 KB
SERIAL	١٤٢٠/٠٤/٢٣ م ١١:٥٣	Text Document	1 KB
SerialN	١٤٢١/٠٥/١١ م ٠٦:٢٥	Text Document	1 KB
SETUP	١٤١٩/١١/٢٨ م ٠١:١٨	Application	544 KB
SETUP	١٤١٩/٠٢/١٧ م ٠٦:٠٢	Configuration sett...	1 KB
SETUP.TDF	١٤٢٠/٠٥/٠٤ م ٠١:٤١	TDF File	1 KB
SETUPWIZ	١٤١٩/٠٢/٢٠ م ٠٦:٠١	Configuration sett...	3 KB
SMSINST	١٤١٩/٠١/٢٢ م ٠٨:١٢	Application	48 KB
VS98ECD1	١٤١٩/٠٢/٠٢ م ٠٧:١٩	Setup Information	0 KB
VS98ENT.MIF	١٤١٨/١٢/٢٧ م ٠٩:٥٥	MIF File	1 KB

ستظهر هذه الصفحة ومكتوب فيها رقم السيريال نبر

سادساً

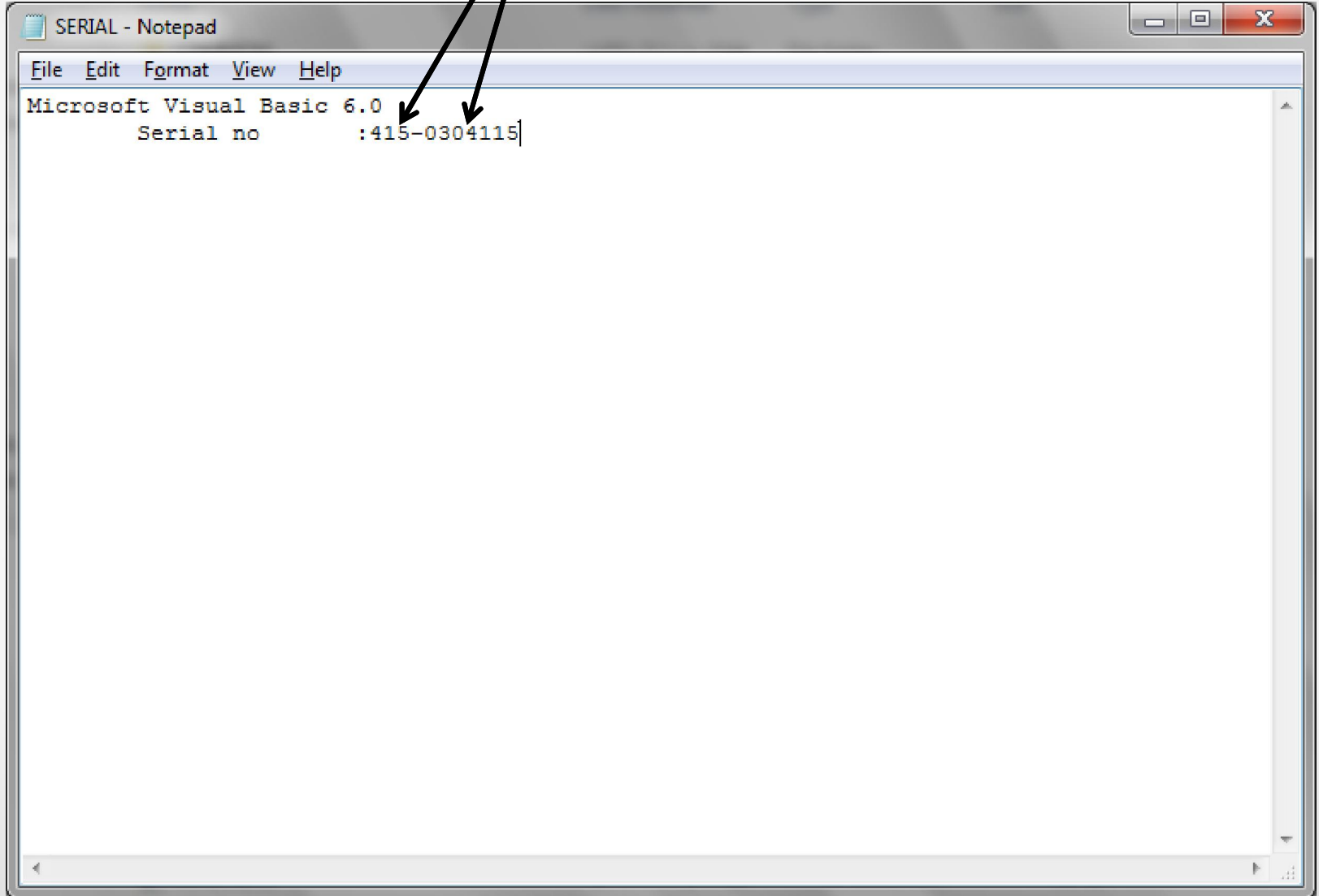

```
Microsoft Visual Basic 6.0
Serial no :415-0304115
```

الآن ادخل رقم السيريال

سابعاً

Installation Wizard for Visual Studio 6.0 Enterprise Edition

Product Number and User ID

Please enter your product's ID number:

415 - 0304115

Please enter your name and your company's name

Your name:

طارق الراوي

Your company's name:

بعدها اضغط هنا

< Back Next > Exit

بعدها ستظهر هذه الصفحة

ثامناً

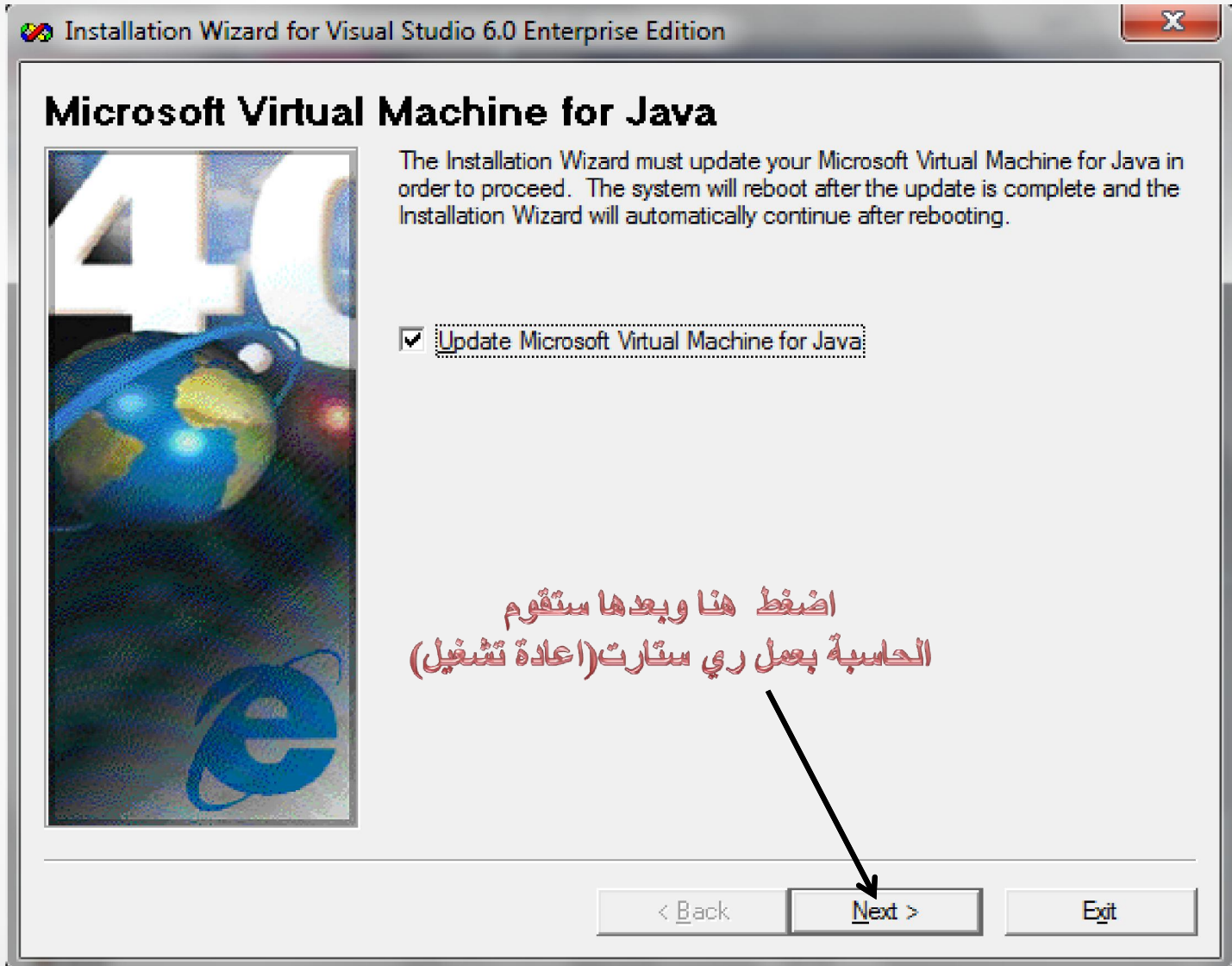

بعد الري ستارت اذهب من جديد الى الصفحة الاولى من التنصيب

Name	Date modified	Type	Size
SHARED	١٤٣٣/٠٦/١٠ م ٠٢:٥٦	File folder	
VB98	١٤٣٣/٠٦/١٠ م ٠٢:٥٧	File folder	
ACMBOOT	١٤١٨/١٢/٣٧ م ٠٨:١٩	Application	73 KB
ACMBOOT	١٤١٩/٠٢/٠٢ م ٠٦:٥٤	MASM Listing	3 KB
EULA	١٤١٩/٠٢/٠٥ م ٠٦:٠٠	Text Document	45 KB
IE4CHECK	١٤١٩/٠٢/٠٥ م ٠٤:٤٢	Configuration sett...	1 KB
INSTALL	١٤١٩/٠٢/٠١ م ١٠:٤٤	HTML Document	49 KB
KEY.DAT	١٤١٨/١٢/٣٧ م ٠٩:٥٥	DAT File	1 KB
READMEDN	١٤١٩/٠٢/٠١ م ١٠:٤٤	HTML Document	37 KB
READMEDT	١٤١٩/٠٢/٠١ م ١٠:٤٥	HTML Document	7 KB
READMERP	١٤١٩/٠٢/٠١ م ١٠:٤٥	HTML Document	64 KB
READMESS	١٤١٩/٠٢/٠١ م ١٠:٤٤	HTML Document	16 KB
READMEVB	١٤١٩/٠٢/٠١ م ١٠:٤٤	HTML Document	207 KB
READMEVC	١٤١٩/٠٢/٠١ م ١٠:٤٤	HTML Document	16 KB
READMEVE	١٤١٩/٠٢/٠١ م ١٠:٤٤	HTML Document	52 KB
READMEVF	١٤١٩/٠٢/٠١ م ١٠:٤٤	HTML Document	16 KB
READMEVI	١٤١٩/٠٢/٠١ م ١٠:٤٤	HTML Document	16 KB
READMEVS	١٤١٩/٠٢/٠١ م ١٠:٤٤	HTML Document	16 KB
SERIAL	١٤٢٠/٠٤/٢٣ م ١١:٥٣	Text Document	1 KB
SerialN	١٤٢١/٠٥/١١ م ٠٦:٢٥	Text Document	1 KB
SETUP	١٤١٩/١١/٢٨ م ٠١:١٨	Application	544 KB
SETUP	١٤١٩/٠٢/١٧ م ٠٦:٠٢	Configuration sett...	1 KB
SETUP.TDF	١٤٢٠/٠٥/٠٤ م ٠١:٤١	TDF File	1 KB
SETUPWIZ	١٤١٩/٠٢/٢٠ م ٠٦:٠١	Configuration sett...	3 KB
SMSINST	١٤١٩/٠١/٢٣ م ٠٨:١٣	Application	48 KB
VS98ECD1	١٤١٩/٠٢/٠٢ م ٠٧:١٩	Setup Information	0 KB
VS98ENT.MIF	١٤١٨/١٢/٣٧ م ٠٩:٥٥	MIF File	1 KB

اضغط هنا لأكمال التنصيب

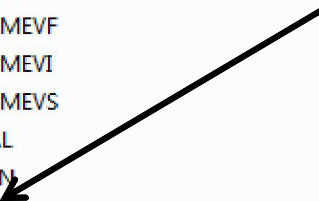

Name	Date modified	Type	Size
SHARED	١٤٢٣/٠٦/١٠ م ٠٢:٥٦	File folder	
VB98	١٤٢٣/٠٦/١٠ م ٠٢:٥٧	File folder	
ACM			
ACM			
EULA			
IE4CH			
INST			
KEY.D			
READ			
READ			
READ			
READ			
READ			
READ			
READ			
READ			
READ			
READ			
READ			
READ			
SERIAL			
Serial			
SETU			
SETU			
SETU			
SETU			
SETU			
SMSINST	١٤١٩/٠١/٢٢ م ٠٨:١٢	Application	48 KB
VS98ECD1	١٤١٩/٠٢/٠٢ م ٠٧:١٩	Setup Information	0 KB
VS98ENT.MIF	١٤١٨/١٢/٢٧ م ٠٩:٥٥	MIF File	1 KB

Visual Studio 6.0 Enterprise Edition

Select Custom to define an integrated setup of products and server applications for this workstation.

Select Products to install pre-configured Visual Studio Enterprise products.

Select Server Applications to skip over the setup of workstation tools and go directly to server installation options.

Enterprise Setup Options

- Custom
- Products
- Server Applications

حدد احد خيارات اعداد المشروع

اضغط هنا

< Back Next > Exit

Name	Date modified	Type	Size
COMMON	١٤٢٣/٠٦/١٠ م ٠٢:٥٥	File folder	
DCOM99	١٤٢٣/٠٦/١٠ م ٠٢:٥٥	File folder	
IE4			
MSDI			
OS			
SETU			
SHAF			
VB98			
ACM			
ACM			
EULA			
IE4CH			
INST			
KEY.D			
READ			
READ			
READ			
READ			
READ			
READ			
READ			
READ			
READ			
READ			
READ			
READ			
READ			
READ			
SERIAL	١٤٢٠/٠٤/٢٢ م ١١:٥٢	Text Document	1 KB
SerialIN	١٤٢١/٠٥/١١ م ٠٦:٢٥	Text Document	1 KB
SETUP			

Installation Wizard for Visual Studio 6.0 Enterprise Edition

Choose Common Install Folder

You can choose the location of the files that are common among Visual Studio 6.0 applications. The common files should be stored in a folder called Common.

If you need to change the default shown below, you may click the Browse button to explore your hard drive and choose a new location.

Choose a folder for common files:

C:\Program Files\Microsoft Visual Studio\Common

Browse...

The minimum space required for the common folder is 50 MB.

Drive C: has 35621 MB free.

اضغط هنا

< Back Next > Exit

Visual Studio 6.0 Enterprise Setup

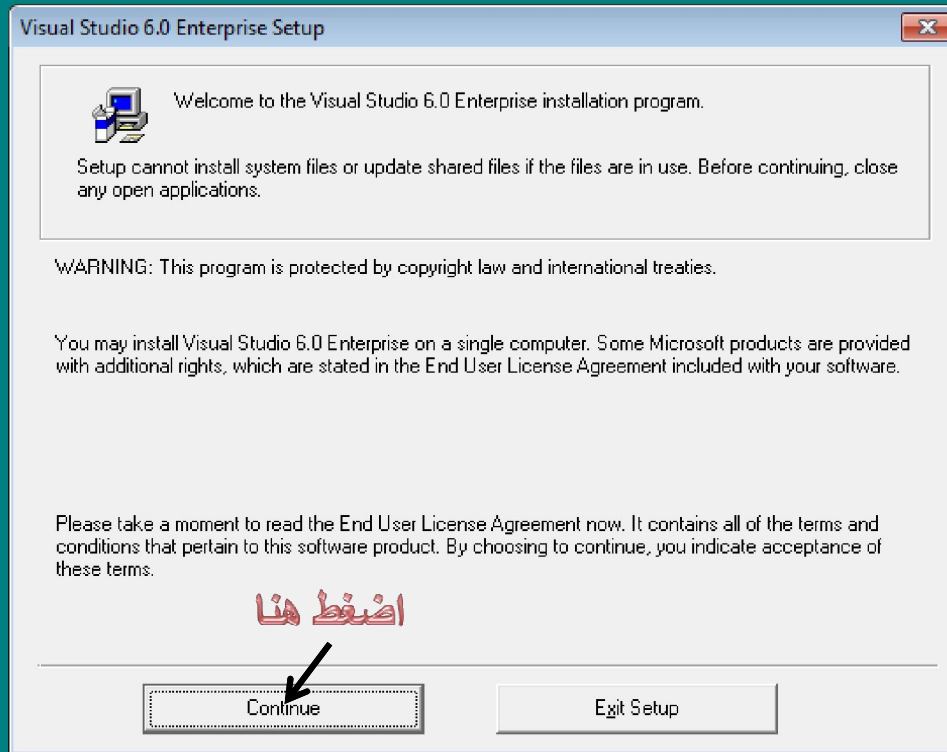

بعدها ستظهر هذه الصفحة

ثلاثة
عشر

Visual Studio 6.0 Enterprise Setup

Visual Studio 6.0 Enterprise Setup

Visual Studio 6.0 Enterprise Setup

Product ID:

This is your Microsoft product identification number. If you want to call Microsoft for technical support, you will be asked for this number.

For your records, please write down this number in the designated portion of your registration card. After the software has been installed, you can access the number by clicking the About... command on the Help menu.

اضغط هنا

انتظر قليلاً

اربعة
عشر

Visual Studio 6.0 Enterprise Setup (Not Responding)

Visual Studio 6.0 Enterprise Setup

Setup is searching for installed components...

قائمة تحديد البرنامج والأدوات ومكان الحفظ

Visual Studio 6.0 Enterprise Setup

Visual Studio 6.0 Enterprise Setup

Visual Studio 6.0 Enterprise - Custom

In the Options list, select the items you want installed; clear the items you do not want installed.

A grayed box with a check indicates that only part of the component will be installed. To select all components in the Option list, click Select All.

Options:

Options:	Description:
<input checked="" type="checkbox"/> Microsoft Visual Basic 6.0 46350 K	Installs Microsoft Visual Basic and all required components, including core ActiveX controls. Change Option... Select All
<input type="checkbox"/> Microsoft Visual C++ 6.0 89891 K	
<input type="checkbox"/> Microsoft Visual FoxPro 6.0 1021 K	
<input type="checkbox"/> Microsoft Visual InterDev 6.0 0 K	
<input type="checkbox"/> Microsoft Visual SourceSafe 6.0 9926 K	
<input checked="" type="checkbox"/> ActiveX 3446 K	
<input checked="" type="checkbox"/> Data Access 10047 K	
<input checked="" type="checkbox"/> Enterprise Tools 48638 K	
<input type="checkbox"/> Graphics 6041 K	

Folder for Currently Selected Option:
C:\Program Files\Microsoft Visual Studio\VB98 Change Folder...

Space required **بعد ما اضغط هنا** 25717 K

Space available on C: 36475928

Continue Cancel

تحديد البرنامج

بعد ما اضغط هنا

انتظر قليلاً لحين انتهاء التنصيب

سنة
عشر

Visual Studio 6.0 Enterprise Setup

msdn

Library

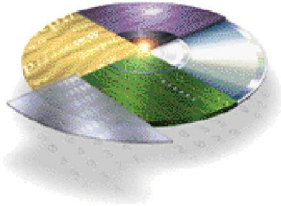

For the most convenient, cost-effective way to stay up to date on Microsoft tools and technologies, get an MSDN™ subscription.

A complement to any visual tool user, MSDN subscriptions are designed for different development needs. Subscriptions include:

- Complete set of operating systems
- SDKs and DDKs
- BackOffice® Server family of server products
- Visual Studio™
- Office Developer Edition

Plus, updates and new releases are shipped automatically, so you know you're always up to date.

Visit <http://www.microsoft.com/msdn/join/> for complete information on MSDN Subscriptions.

Visual Studio 6.0 Enterprise Setup

Destination File:

C:\...\Tools\WS-Ent98\vmodeler\DefaultStereotypes.ini

38%

Cancel

انتظر قليلاً

سبعة
عشر

Visual Studio 6.0 Enterprise Setup (Not Responding)

Visual Studio 6.0 Enterprise Setup

Setup is updating your system...

Visual Studio 6.0 Enterprise Setup

Visual Studio 6.0 Enterprise Setup

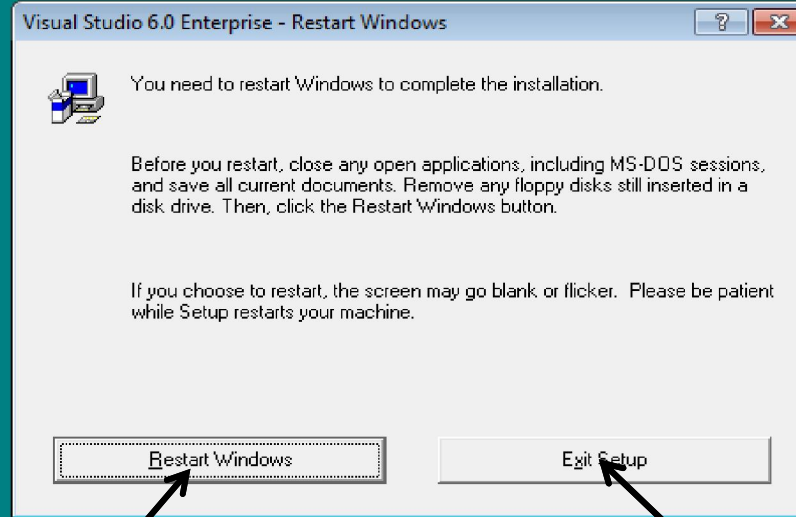

لعمل ري ستارت للحاسبة

الخروج من التنصيب بدون
عمل ري ستارت

الباب الثاني

START

ALL PROGRAM

MICROSOFT VISUAL STUDIO 6.0

MICROSOFT VISUAL BASIC 6.0

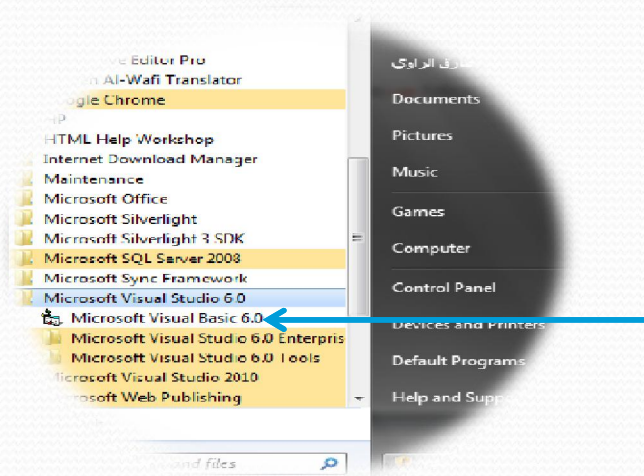

الباب الثالث

بعد الدخول مباشرةً للبرنامج ستظهر الصفحة التالية:

أولاً

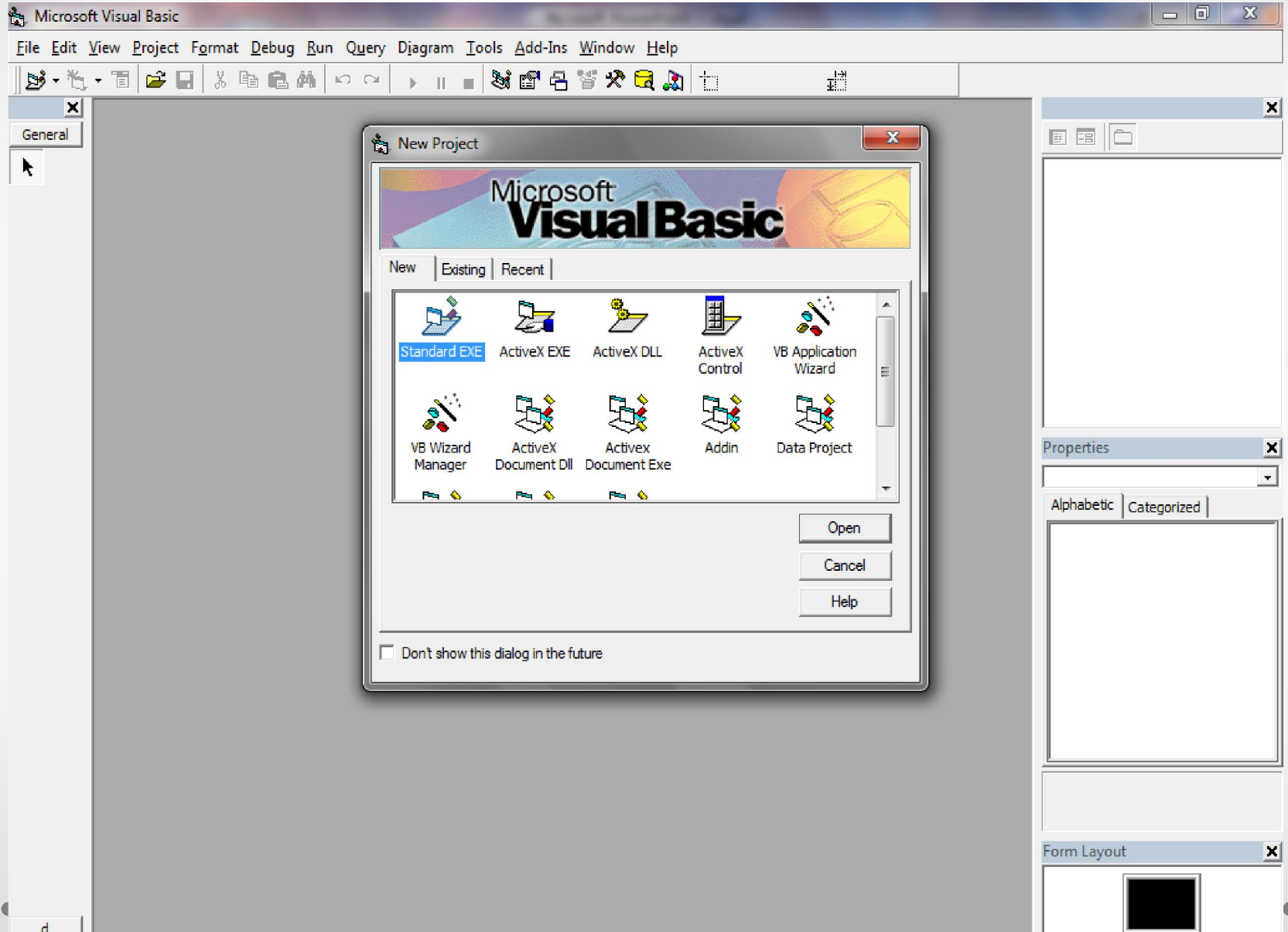

ثانياً

قائمة المشاريع حيث ان لكل مشروع وظيفته الخاصة

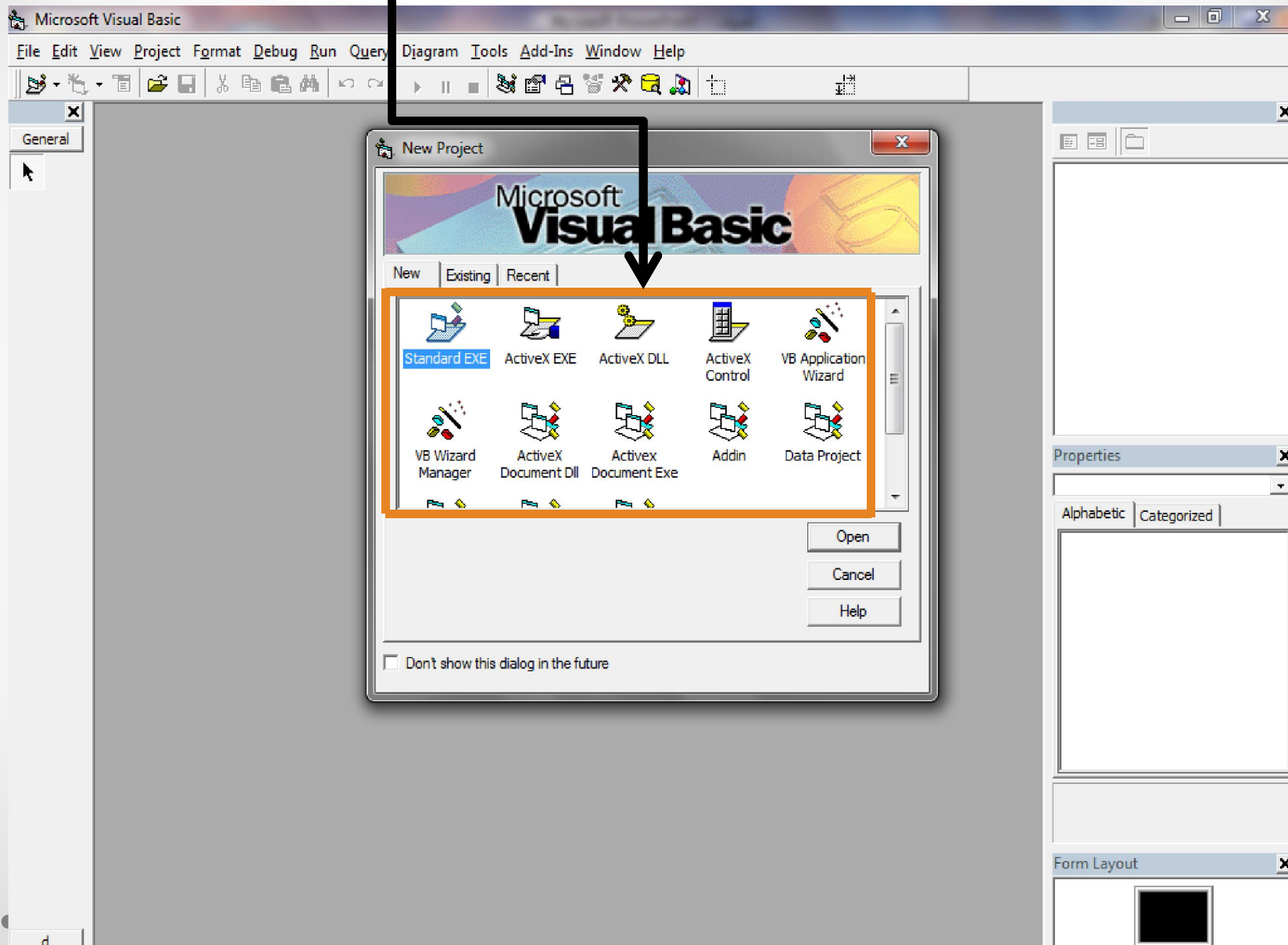

توضيح بسيط لكل وظيفة مشروع

معالج (الساحر) لإدارة المشروع	 VB Wizard Manager	معالج (الساحر) مشاريع جاهزة	 VB Application Wizard
إنشاء ملفات بامتداد DLL (لفتح البرامج على الانترنت)	 ActiveX Document Dll	إنشاء واجهة برامج (.ocx)	 ActiveX Control
إنشاء ملفات تنفيذ على الانترنت	 ActiveX Document Exe	إنشاء ملفات بامتداد DLL	 ActiveX DLL
عمل صفحات انترنت	 DHTML Application	مشروع قواعد بيانات	 Data Project
إضافة واجهة خاصة	 Addin	تحضير عمل صفحات انترنت	 IIS Application
إنشاء ملفات بامتداد EXE	 ActiveX EXE	جمع ادوات قواعد البيانات والادوات الاخرى	 VB Enterprise Edition Co...
إنشاء برنامج تنفيذي (وهذا هو محور موضوعنا)			 Standard EXE

افتح مشاريع موجودة سابقاً

رابعاً

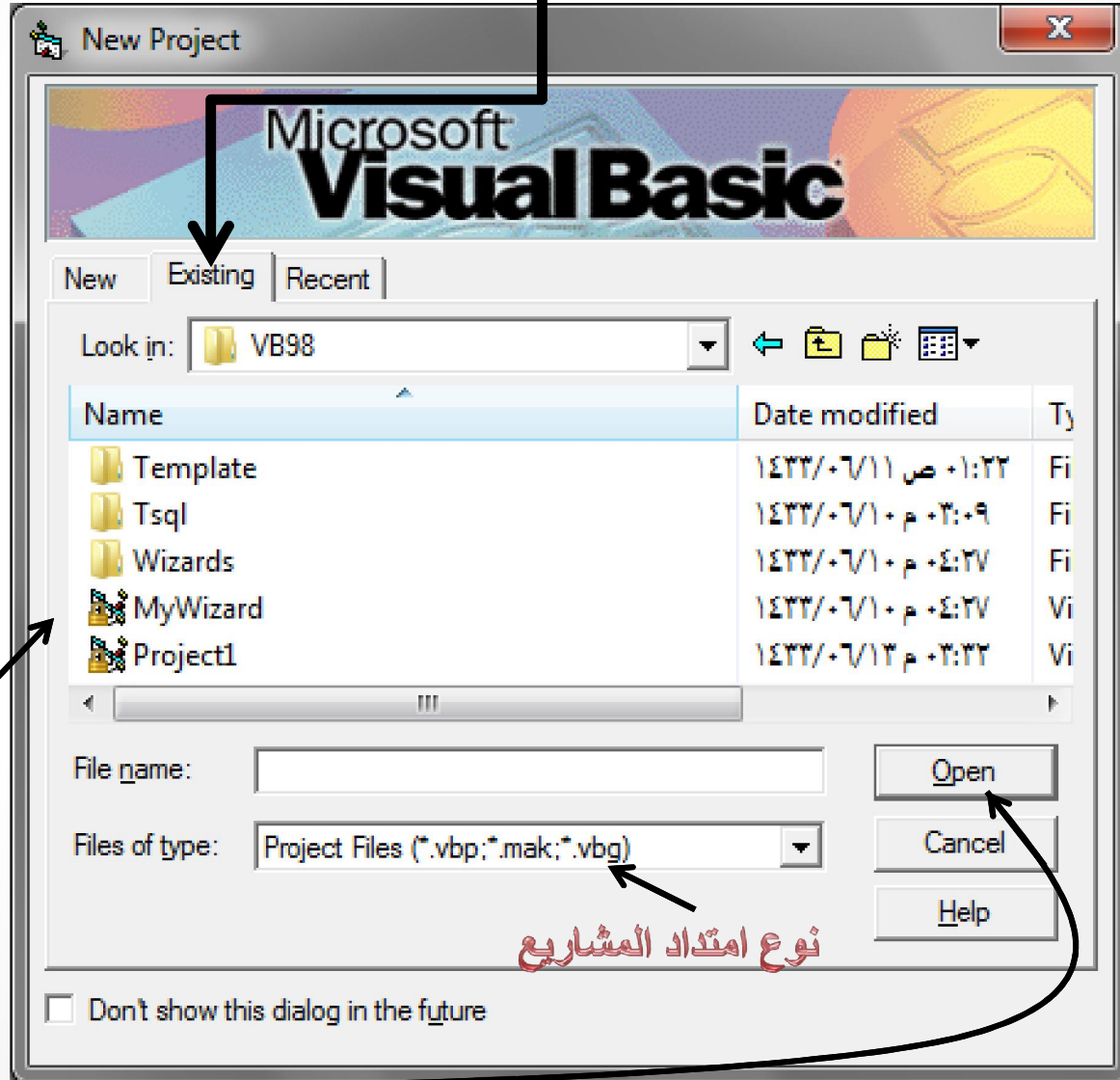

حدد المشروع الذي تريد فتحه ثم اختر open

نوع امتداد المشاريع

اخر ما تم فتحه (الملفات التي تم عملها اخيراً بالبرنامج)

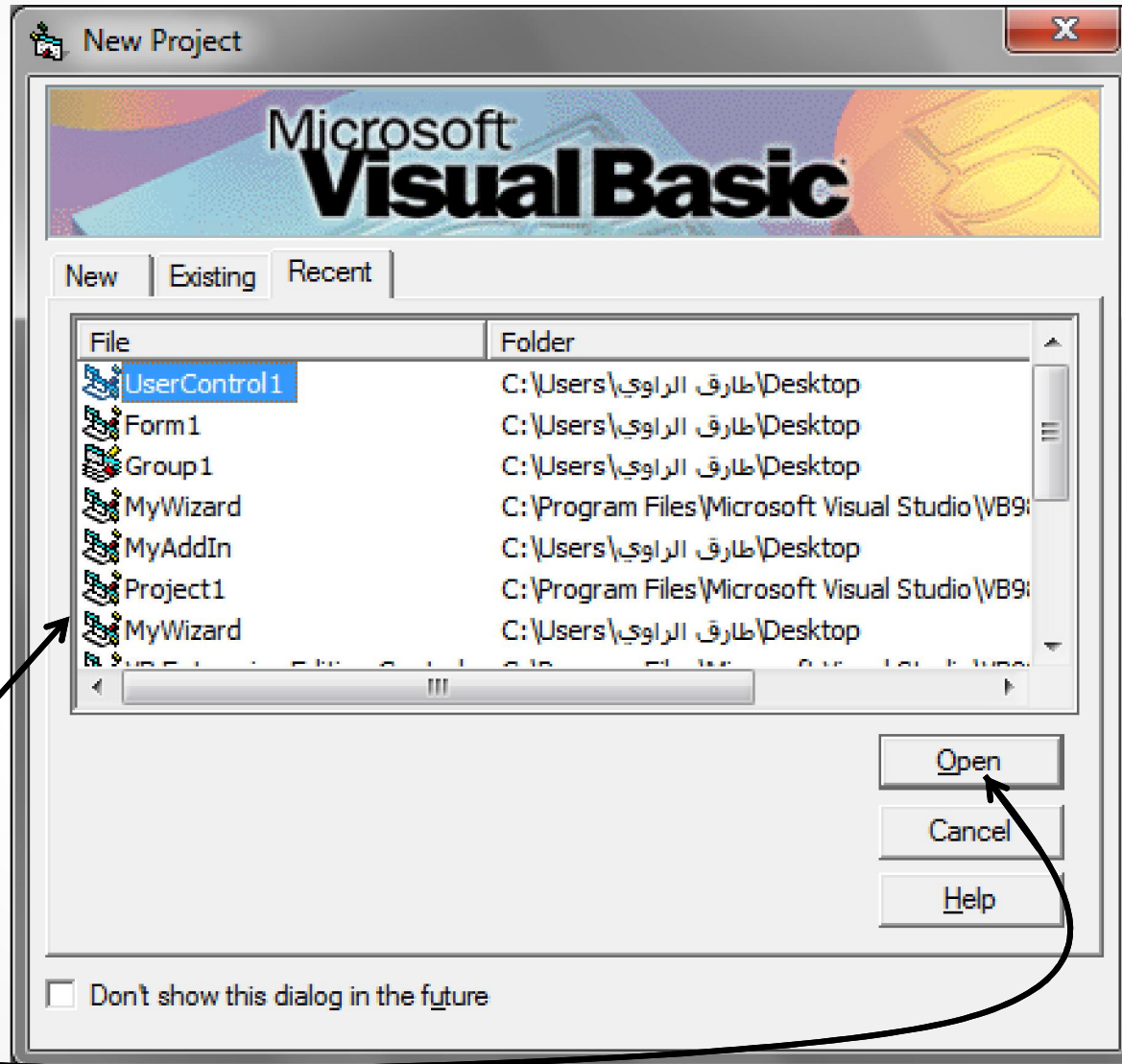

حدد المشروع
الذي تريد فتحه
ثم اختر open

الباب الرابع

عند تصميم اي برنامج اضغط هنا

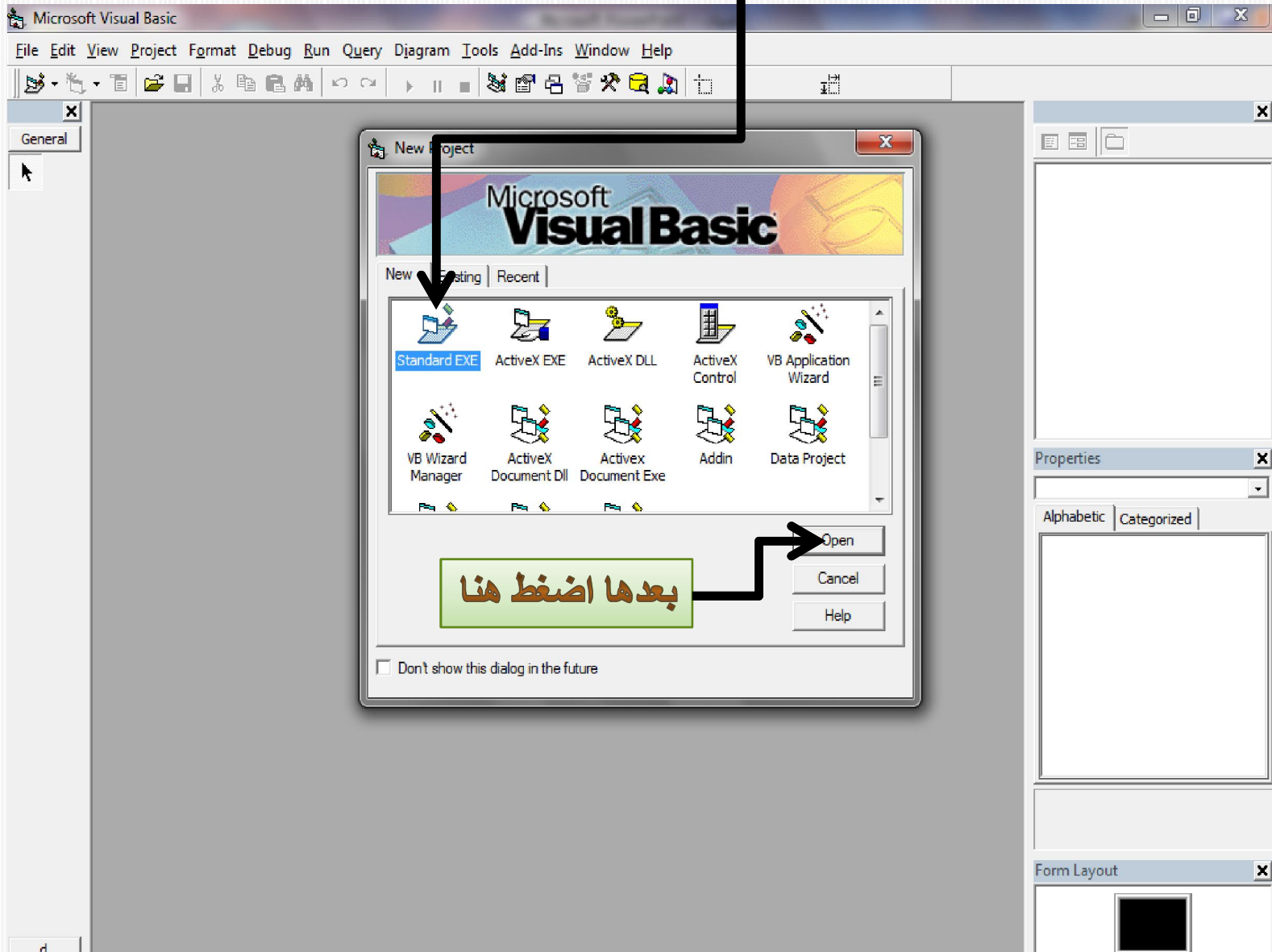

بعدها ستظهر شاشة التصميم

Project1 - Microsoft Visual Basic [design]

File Edit View Project Format Debug Run Query Diagram Tools Add-Ins Window Help

0,0 4800 x 3600

Project - Project1

Project1 (Project1)

- Forms
- Form1 (Form1)

Properties - Form1

Form1 Form

Alphabetic Categorized

(Name)	Form1
Appearance	1 - 3D
AutoRedraw	False
BackColor	<input type="checkbox"/> &H8000000F
BorderStyle	2 - Sizable
Caption	Form1
ClipControls	True
ControlBox	True
DrawMode	13 - Copy Pen
DrawStyle	0 - Solid
DrawWidth	1

Caption
Returns/sets the text displayed in an object's title bar or below an object's

Form Layout

General

Project1 - Form1 (Form)

Form1

هنا يتم وضع ادوات
تصميم
البرنامج او ما يسمى
«النموذج»

الادوات التي نستخدمها
في تصميم البرنامج
وسأشرح وظيفة كل اداة

خصائص
الاداة حيث
يمكن تغيير اسم
الاداة وغيرها

توضيح وظيفة كل اداة

تحويل المؤشر الى مؤشر ماوس

لاظهار النص

اطار حول الادوات

زر للتحقق (لاختيار اكثر من خيار)

ادرج عدة خيارات لاختيار احد منها

شريط للتحرك يمين ويسار (افقي)

ادراج مؤقت

ادراج قائمة مجلدات

ادراج اشكال (دائرة ومربع وغيرها)

ادراج صورة ثابتة

اداة ربط بين برنامج وبرامج اخرى

خارجية وملفات وغيرها

لأدراج صورة

لأدراج مربع نص (كتابة)

زر امر (ينفذ الاوامر)

ادراج خيارات (مثلأ راسب او ناجح)

ادراج قائمة

شريط للتحرك اعلى واسفل (عمودي)

ادراج اقراص (مثل القرص c او d او e)

مستعرض الملفات

ادراج خط

ربط برنامجك

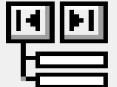

بقاعدة بيانات خارجية

(الاكسس او فوكس برو)

اسم الاداة باللغة الانكليزية

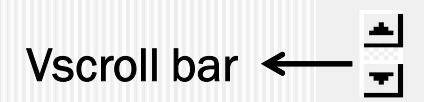
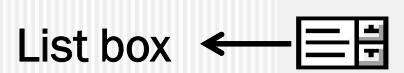
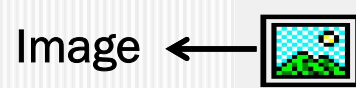
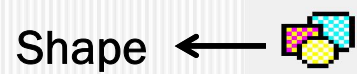
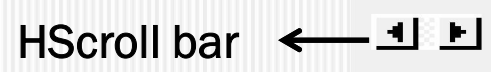
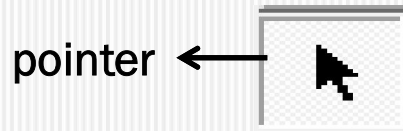

الباب الخامس

تغير الوان الخلفية

اسم البرنامج

عندما اضغط على اللون الذي اختاره تتغير لون الخلفية للبرنامج

كيفية عمل البرنامج

الشكل النهائي للبرنامج

الادوات المستخدمة

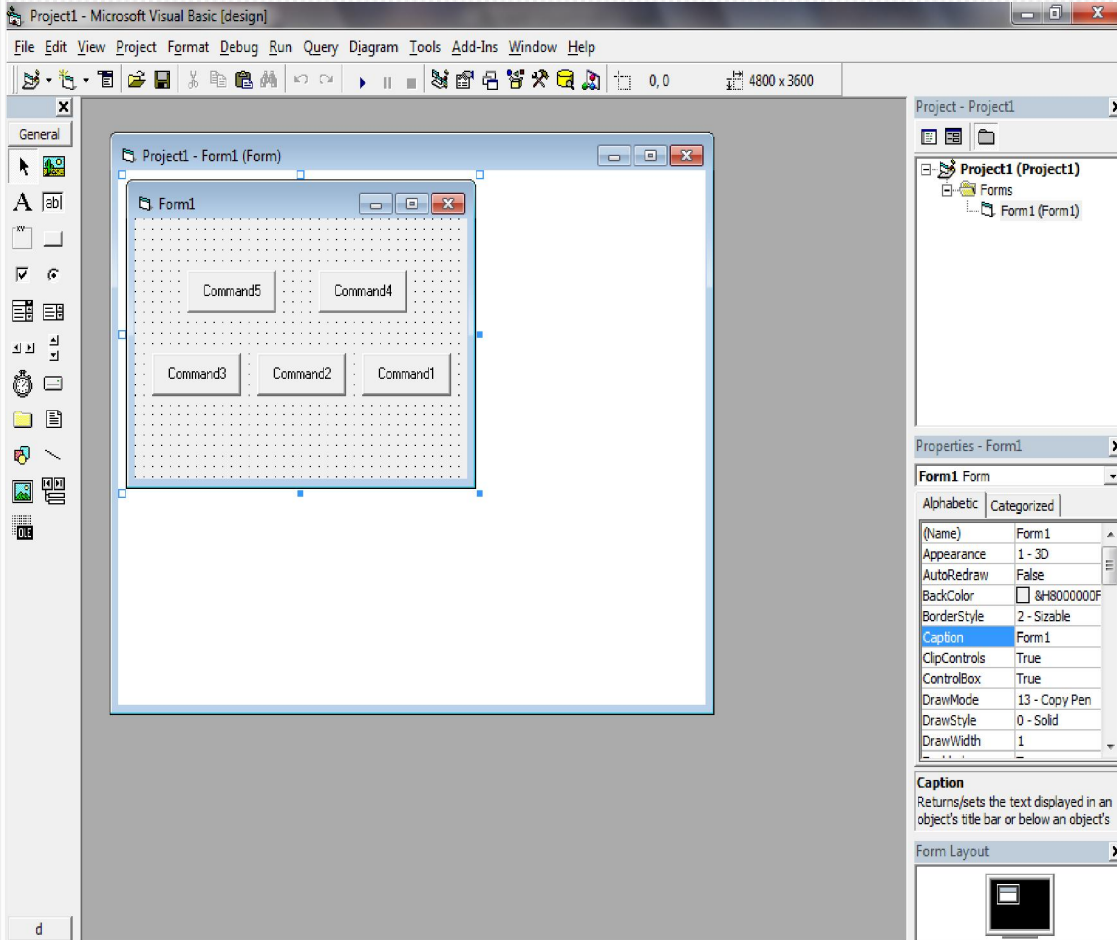

نضيف مثلاً خمس ازرار
امر (command)

وذلك اما بضغظ نقرة واحدة
بالموس
على الاداة وبعد ذلك رسمها
على النموذج (form)

او بنقرتين مزدوجتين على
الاداة وبعد ذلك ستظهر الاداة
على النموذج (form)

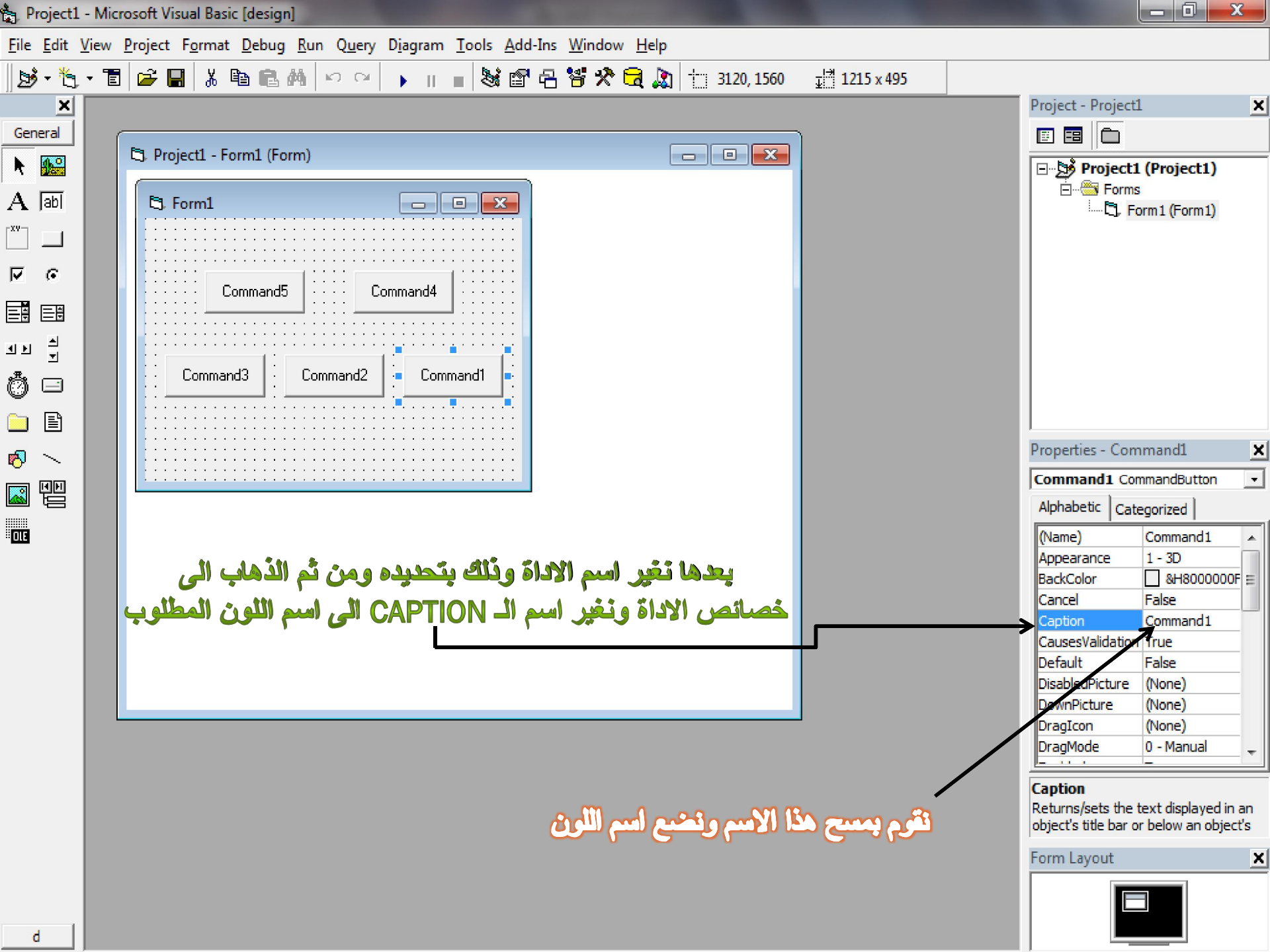

بعدها نغير اسم الاداة وذلك بتحديدده ومن ثم الذهاب الى
خصائص الاداة ونغير اسم الـ CAPTION الى اسم اللون المطلوب

نقوم بمسح هذا الاسم ونضع اسم اللون

Project1 - Form1 (Form)

Form1

Command5 Command4

Command3 Command2 اسود

Project - Project1

- Project1 (Project1)
 - Forms
 - Form1 (Form1)

Properties - Command1

Command1 CommandButton

Alphabetic Categorized

(Name)	Command1
Appearance	1 - 3D
BackColor	&H8000000F
Cancel	False
Caption	اسود
CausesValidation	True
Default	False
DisabledPicture	(None)
DownPicture	(None)
DragIcon	(None)
DragMode	0 - Manual

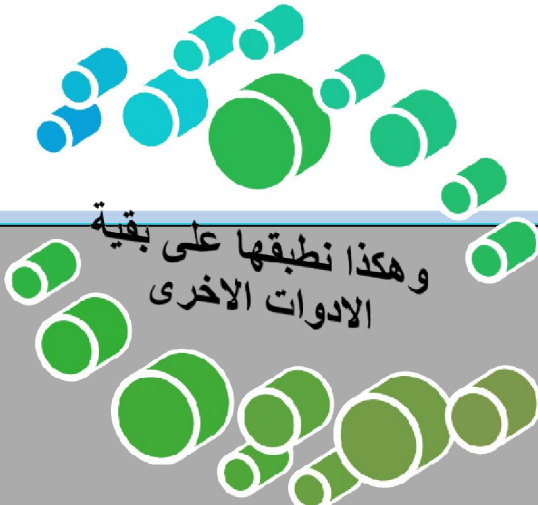

وهكذا نطبقها على بقية
الادوات الاخرى

لاحظ

Caption
Returns/sets the text displayed in an object's title bar or below an object's

Form Layout

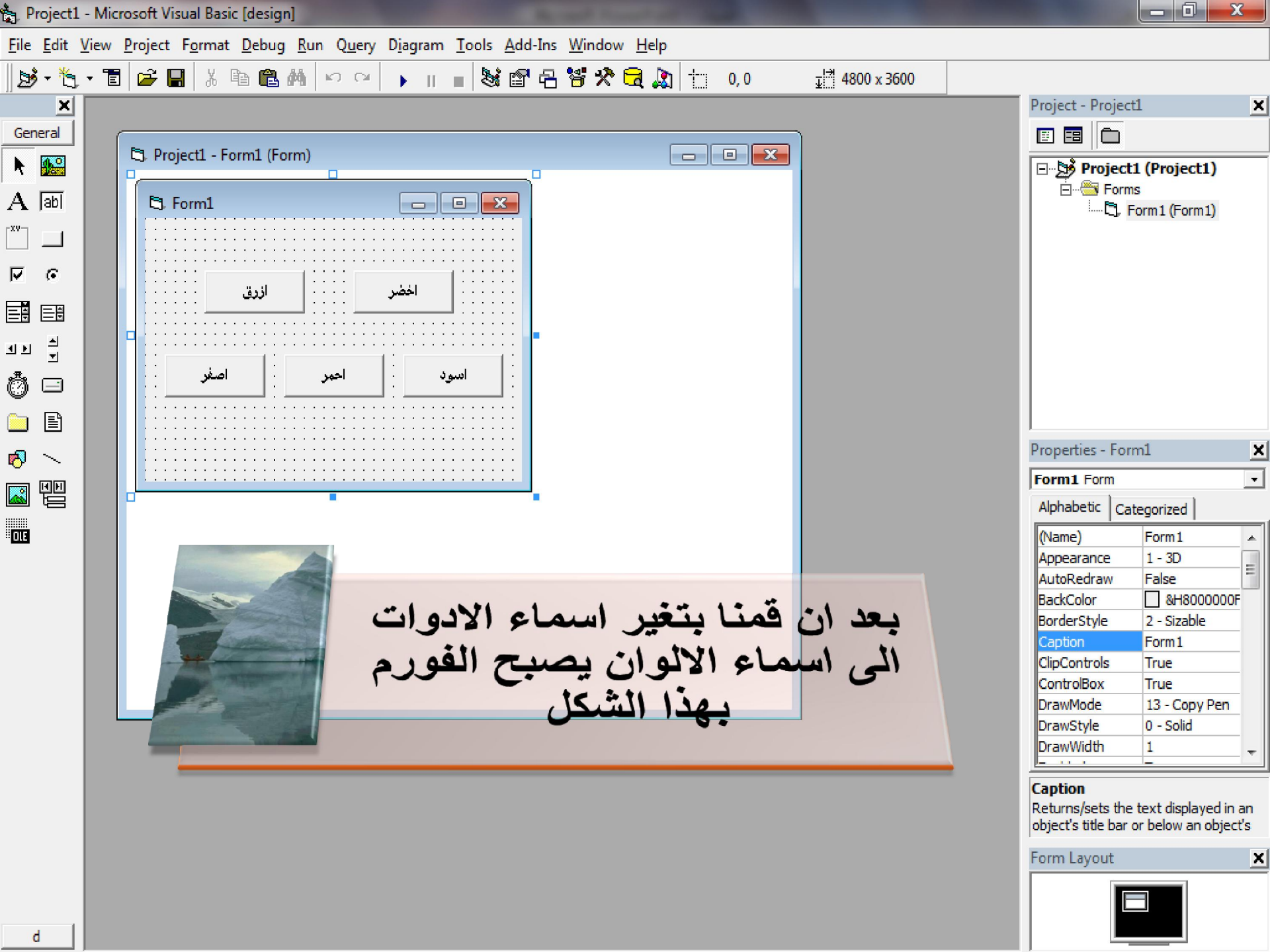

Project1 - Form1 (Form)

form1

ازرق اخضر اصفر احمر اسود

وايضاً نقوم تغيير اسم النموذج
حدد النموذج ومن ثم الى الـ caption

Project - Project1

- Project1 (Project1)
 - Forms
 - Form1 (Form1)

Properties - Form1

Form1 Form

Alphabetic | Categorized

Appearance	1 - 3D
AutoRedraw	False
BackColor	&H8000000F
BorderStyle	2 - Sizable
Caption	form 1
ClipControls	True
ControlBox	True
DrawMode	13 - Copy Pen
DrawStyle	0 - Solid
DrawWidth	1
Enabled	True

Caption
Returns/sets the text displayed in an object's title bar or below an object's

Project1 - Form1 (Form)

تغيير لون الخلفية

ازرق اخضر

اصفر احمر اسود

لاحظ

Project - Project1

- Project1 (Project1)
 - Forms
 - Form1 (Form1)

Properties - Form1

Form1 Form

Alphabetic | Categorized

Appearance	1 - 3D
AutoRedraw	False
BackColor	&H8000000F
BorderStyle	2 - Sizable
Caption	تغيير لون الخلفية
ClipControls	True
ControlBox	True
DrawMode	13 - Copy Pen
DrawStyle	0 - Solid
DrawWidth	1
Enabled	True

Caption

Returns/sets the text displayed in an object's title bar or below an object's

Form Layout

الان نقوم بأدخال الكود لكل لون

Project1 - Microsoft Visual Basic [design]

File Edit View Project Format Debug Run Query Diagram Tools Add-Ins Window Help

0,0 4800 x 3600

Project1 - Form1 (Form)

تغيير لون الخلفية

الزرق اخضر اصفر احمر الاسود

مثلاً: لندخل كود اللون الاسود

نقرتين مزدوجتين على زر الامر لتظهر صفحة كتابة الكود

Project - Project1

Project1 (Project1)

Forms

Form1 (Form1)

Properties - Form1

Form1 Form

Alphabetic Categorized

Appearance	1 - 3D
AutoRedraw	False
BackColor	&H8000000F
BorderStyle	2 - Sizable
Caption	تغيير لون الخلفية
ClipControls	True
ControlBox	True
DrawMode	13 - Copy Pen
DrawStyle	0 - Solid
DrawWidth	1
Enabled	True

Caption
Returns/sets the text displayed in an object's title bar or below an object's

Form Layout

Project1 - Form1 (Form)

Project1 - Form1 (Code)

Command1 Click

```
Private Sub Command1_Click()  
End Sub
```

هنا يتم كتابة الكود

هذا هو الكود
Form1.backcolor = vbblack

Project - Project1

Project1 (Project1)

- Forms
- Form1 (Form1)

Properties - Command1

Command1 CommandButton

Alphabetic Categorized

(Name)	Command1
Appearance	1 - 3D
BackColor	&H8000000F
Cancel	False
Caption	اخضر
CausesValidation	True
Default	False
DisabledPicture	(None)
DownPicture	(None)
DragIcon	(None)
DragMode	0 - Manual

Caption
Returns/sets the text displayed in an object's title bar or below an object's

Form Layout

General

Project1 - Form1 (Form)

Project1 - Form1 (Code)

```
Private Sub Command1_Click()  
form1.  
End
```

ActiveControl
Appearance
AutoRedraw
BackColor
BorderStyle
Caption
Circle

Project - Project1

Project1 (Project1)
Forms
Form1 (Form1)

Properties - Command1

Command1 CommandButton

Alphabetic Categorized

(Name)	Command1
Appearance	1 - 3D
BackColor	&H8000000F
Cancel	False
Caption	احضر
CausesValidation	True
Default	False
DisabledPicture	(None)
DownPicture	(None)
DragIcon	(None)
DragMode	0 - Manual

Caption
Returns/sets the text displayed in an object's title bar or below an object's

Form Layout

d

نقوم بكتابة اسم الفورم و ثم علامة (.) مباشرة بعد كتابة النقطة ستظهر الاوامر التي ستخذها لتنفيذ طلبك نحن الان كما قلنا نريد تغير لون الخلفية فالأمر المطلوب لهذه العملية (back color)

Project1 - Microsoft Visual Basic [design]

File Edit View Project Format Debug Run Query Diagram Tools Add-Ins Window Help

Ln 2, Col 8

Project1 - Form1 (Form)

Project1 - Form1 (Code)

Command1 Click

```
Private Sub Command1_Click()  
form1.b  
End
```

BackColor
BorderStyle
Caption
Circle
ClipControls
Cls
Command1

فبمجرد كتابة حرف (b) ستظهر الاوامر التي تبدأ بحرف (b) من ضمنها الامر (back color) فنقوم بأدراجه مباشرة بالضغط بنقرتين مزدوجتين وسيتم ادراج الامر

Properties - Command1

Command1 CommandButton

Alphabetic | Categorized

(Name)	Command1
Appearance	1 - 3D
BackColor	<input type="checkbox"/> &H8000000F
Cancel	False
Caption	اخضر
CausesValidation	True
Default	False
DisabledPicture	(None)
DownPicture	(None)
DragIcon	(None)
DragMode	0 - Manual

Caption
Returns/sets the text displayed in an object's title bar or below an object's

Form Layout

بعدها نقوم بتكملة كتابة الكود

Project1 - Microsoft Visual Basic [design]

File Edit View Project Format Debug Run Query Diagram Tools Add-Ins Window Help

Ln 2, Col 26

General

Project1 - Form1 (Form)

Project1 - Form1 (Code)

```
Command1 Click
```

```
Private Sub Command1_Click()  
form1.BackColor = vbblack  
End Sub
```

اختصار اسم البرنامج
+ اسم اللون باللغة
الانكليزية

فراغان (بالضغط مسطرة من الكيبورد)
بينهما علامة التساوي

Properties - Command1

Command1 CommandButton

Alphabetic | Categorized

(Name)	Command 1
Appearance	1 - 3D
BackColor	<input type="checkbox"/> &H8000000F
Cancel	False
Caption	Command 1
CausesValidation	True
Default	False
DisabledPicture	(None)
DownPicture	(None)
DragIcon	(None)
DragMode	0 - Manual
Enabled	True
Font	MS Sans Serif
Height	495
HelpContextID	0
Index	
Left	3000
MaskColor	<input type="checkbox"/> &H00C0C0C
MouseIcon	(None)
MousePointer	0 - Default
OLEDropMode	0 - None
Picture	(None)
RightToLeft	False
Style	0 - Standard

Caption
Returns/sets the text displayed in an object's title bar or below an object's

Form Layout

الآن نقوم بتشغيل البرنامج وتجربته

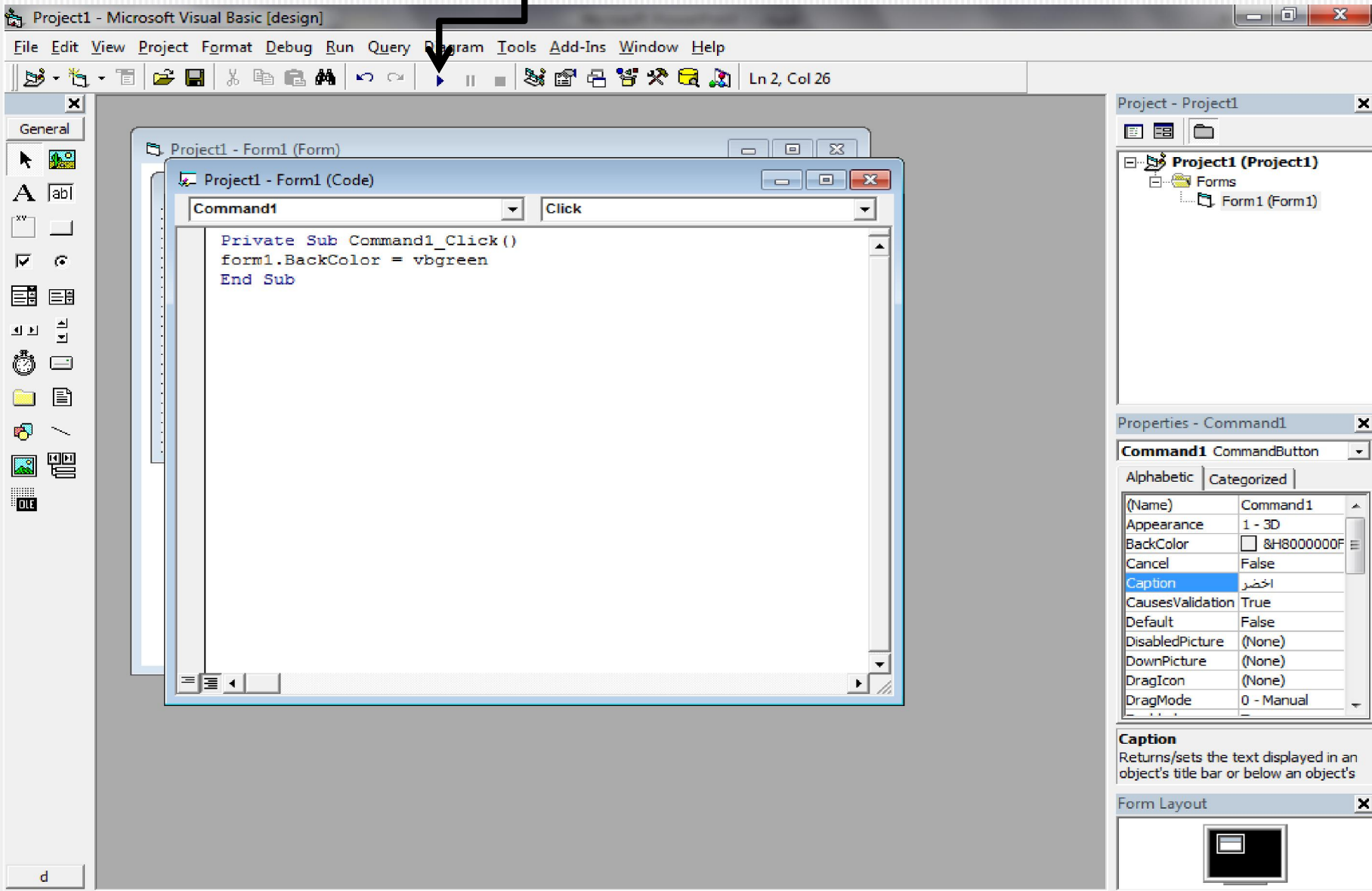

Project1 - Microsoft Visual Basic [design]

File Edit View Project Format Debug Run Query Program Tools Add-Ins Window Help

Ln 2, Col 26

Project1 - Form1 (Form)

Project1 - Form1 (Code)

```
Command1 Click
```

```
Private Sub Command1_Click()  
form1.BackColor = vbgreen  
End Sub
```

Project - Project1

- Project1 (Project1)
 - Forms
 - Form1 (Form1)

Properties - Command1

Command1 CommandButton

Alphabetic Categorized

(Name)	Command1
Appearance	1 - 3D
BackColor	<input type="checkbox"/> &H8000000F
Cancel	False
Caption	اخضر
CausesValidation	True
Default	False
DisabledPicture	(None)
DownPicture	(None)
DragIcon	(None)
DragMode	0 - Manual

Caption
Returns/sets the text displayed in an object's title bar or below an object's

Form Layout

سيظهر البرنامج بهذه الصورة فعند النقر بنقرة واحد بالزر الايمن بالماوس على اللون الاسود
ستصبح الخلفية سوداء

ستصبح هكذا

ولتكلمة عمل باقي الالوان نطبق نفس الخطوات السابقة ولكن فقط نغير اسم اللون الموجود في الكود وهذه باقي الاكواد

كود اللون الاسود (كما تعلمناه قبل قليل) → `Form1.backcolor = vbblack`

كود اللون الاحمر → `Form1.backcolor = vbred`

كود اللون الاصفر → `Form1.backcolor = vbyellow`

كود اللون الاخضر → `Form1.backcolor = vbgreen`

كود اللون الازرق → `Form1.backcolor = vbblue`

لو تلاحظ الاكواد نفسها متشابهة فقط التغير في اسم اللون

قبل الانتقال الى البرنامج
الثاني فقط وقفة قصيرة

وغيرها من الاحداث

هل نستطيع تغيير
حدث النقرة الواحدة
الى احداث اخرى مثلاً
: الضغط نقرتين او
ضغط حرف من
الكيبورد

لو لاحظت انك نقرت
نقرة واحد على اللون
الاسود فتغيرت خلفية
البرنامج الى اللون
الاسود

key down (وهو ضغط حرف من الكيبورد
للأسفل) يعني للأسفل القصد عند الضغط
على حرف من الكيبورد الى الاسفل وليس
عندما ترفع اصبع يدك ولكن عندما تضغط
للأسفل

نعم: نستطيع من خلال تغيير
الحدث فمثلا التغير من حدث
click الى حدث اخر مثلاً الحدث:

اختر مثلاً: الحدث key down

اضغط هنا لاطهار احداث اخرى

```
Project1 - Form1 (Code)
Command1 KeyDown
Private Sub Command1_KeyDown(KeyCode As Integer, Shift As In
End Sub
```

```
Project1 - Form1 (Code)
Command1 Click
Private Sub Command1_Click()
Form1.BackColor = vbBlack
End Sub
```

- Click
- DragDrop
- DragOver
- GotFocus
- KeyDown
- KeyPress
- KeyUp
- LostFocus
- MouseDown
- MouseMove
- MouseUp
- OLECompleteDrag

بعدها قم بكتابة كود تغير لون الخلفية الى الاسود

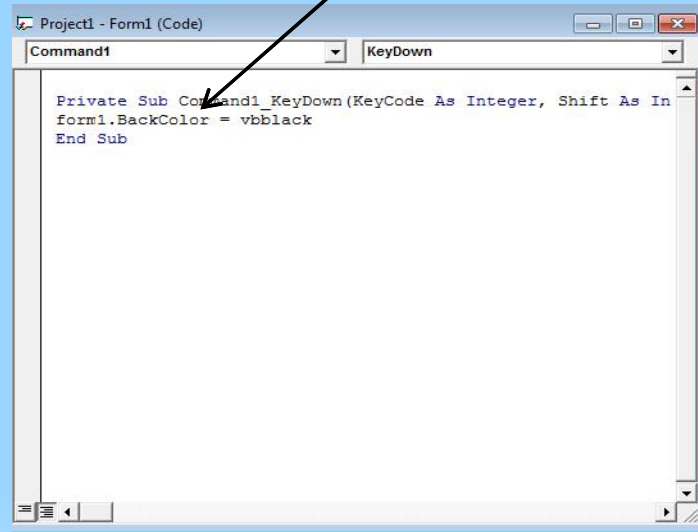

```
Private Sub Command1_KeyDown(KeyCode As Integer, Shift As In
form1.BackColor = vbblack
End Sub
```

قم بتشغيل البرنامج وبعدها اضغط أي مفتاح من الكيبورد للأسفل وستتغير الخلفية للون الاسود

معرفة تقدير درجة الطالب

اسم البرنامج

عند ادخال الدرجة للطالب سيظهر تقدير تلك الدرجة

كيفية عمل البرنامج

Form1

جيد

75

تقدير درجة الطالب

الشكل النهائي للبرنامج

متطلبات العمل

واحد لظهار النص Label

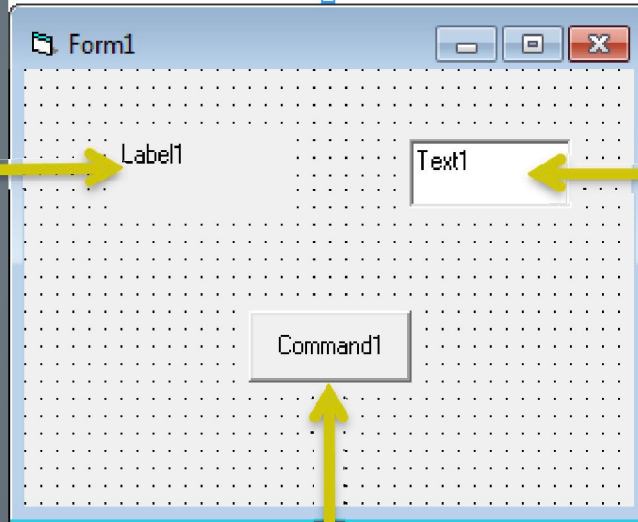

واحد لكتابة النص Text

زر امر واحد Command

نقوم بتغيير اسم زر الامر بتحديدده والذهاب الى الخصائص ثم caption

Project1 - Microsoft Visual Basic [design]

File Edit View Project Format Debug Run Query Diagram Tools Add-Ins Window Help

1680, 1680 1575 x 735

Project1 - Project1

Project1 (Project1)

Forms

Form1 (Form1)

Properties - Command1

Command1 CommandButton

Alphabetic Categorized

(Name)	Command1
Appearance	1 - 3D
BackColor	&H8000000F&
Cancel	False
Caption	تقدير درجة الطالب
CausesValidation	True
Default	False
DisabledPicture	(None)
DownPicture	(None)
DragIcon	(None)
DragMode	0 - Manual
Enabled	True
Font	MS Sans Serif
Height	735
HelpContextID	0

Caption

Returns/sets the text displayed in an object's title bar or below an object's

Form Layout

d

نقوم بافراغ مربع ادخال النص Label بتحديدده ومن ثم الخصائص ومن ثم caption ومسح الاسم Label 1

Project1 - Microsoft Visual Basic [design]

File Edit View Project Format Debug Run Query Diagram Tools Add-Ins Window Help

720, 480 1215 x 495

Project - Project1

Project1 (Project1)

- Forms
- Form1 (Form1)

Properties - Label1

Label1 Label

Alphabetic | Categorized

(Name)	Label1
Alignment	0 - Left Justify
Appearance	1 - 3D
AutoSize	False
BackColor	&H8000000F&
BackStyle	1 - Opaque
BorderStyle	0 - None
Caption	
DataField	
DataFormat	
DataMember	
DataSource	
DragIcon	(None)
DragMode	0 - Manual
Enabled	True

Caption

Returns/sets the text displayed in an object's title bar or below an object's

Form Layout

وايضاً نقوم بافراغ مربع ادخال النص Text بتحديدده ثم الذهاب الى الخصائص ثم الى caption

Project1 - Microsoft Visual Basic [design]

File Edit View Project Format Debug Run Query Diagram Tools Add-Ins Window Help

2880, 480 1215 x 495

Project1 - Form1 (Form)

Form1

تقدير درجة الطالب

Project - Project1

Project1 (Project1)

Forms

Form1 (Form1)

Properties - Text1

Text1 TextBox

Alphabetic Categorized

Locked	False
MaxLength	0
MouseIcon	(None)
MousePointer	0 - Default
MultiLine	False
OLEDragMode	0 - Manual
OLEDropMode	0 - None
PasswordChar	
RightToLeft	False
ScrollBars	0 - None
TabIndex	0
TabStop	True
Tag	
Text	
ToolTipText	

Text
Returns/sets the text contained in the control.

Form Layout

نقوم الان بأدخال الكود الاتي هنا وذلك بالضغط نقرتين مزدوجتين بالماوس لكي تظهر صفحة ادخال الكود

Form1 Form	
Alphabetic	Categorized
(Name)	Form1
Appearance	1 - 3D
AutoRedraw	False
BackColor	&H8000000F&
BorderStyle	2 - Sizable
Caption	Form 1
ClipControls	True
ControlBox	True
DrawMode	13 - Copy Pen
DrawStyle	0 - Solid
DrawWidth	1
Enabled	True
FillColor	&H00000000&
FillStyle	1 - Transparent
Font	MS Sans Serif

Caption
Returns/sets the text displayed in an object's title bar or below an object's

Form Layout

شرح الكود

```
Private Sub Command1_Click()  
Text1 = Val(Text1.Text)  
If Text1 >= 90 Then  
Label1.Caption = "ممتاز"  
Else  
If Text1 >= 80 Then  
Label1.Caption = "جيد جدا"  
Else  
If Text1 >= 70 Then  
Label1.Caption = "جيد"  
Else  
If Text1 >= 60 Then  
Label1.Caption = "متوسط"  
Else  
If Text1 <= 49 Then  
Label1.Caption = "ضعيف"  
Else  
If Text1 >= 50 Then  
Label1.Caption = "مقبول"  
End If  
End If  
End If  
End If  
End If  
End If  
End Sub
```

إذا كان العدد المدخل أكبر من ٩٠ هذا يعني التقدير ممتاز

وهكذا البقية

حاول وضع مجال بعد وبين علامات التساوي وبين الأرقام وقبل علامات الأكبر والأصغر

بعد كتابتك للكود بالشكل الصحيح قم بتشغيل البرنامج

- Project1 - Microsoft Visual Basic [design]**: The main application window.
- Project1 - Form1 (Code)**: A code window showing the following VBA code for the Command1 button's Click event:

```
Private Sub Command1_Click()  
  
If Text1 >= 90 Then  
Label1.Caption = "ممتاز"  
Else  
If Text1 >= 80 Then  
Label1.Caption = "جيد جدا"  
Else  
If Text1 >= 70 Then  
Label1.Caption = "جيد"  
Else  
If Text1 >= 60 Then  
Label1.Caption = "متوسط"  
Else  
If Text1 <= 49 Then  
  
Label1.Caption = "ضعيف"  
Else  
If Text1 >= 50 Then  
Label1.Caption = "مقبول"  
End If  
End If  
End If  
End If  
End If  
End Sub
```
- Project - Project1**: The Project Explorer showing the project structure with Forms and Form1 (Form1).
- Properties - Command1**: The Properties window for the Command1 button, showing various properties such as Name, Appearance, BackColor, Caption, CausesValidation, Default, DisabledPicture, DownPicture, DragIcon, DragMode, Enabled, Font, Height, and HelpContextID.
- Form Layout**: A small window showing a visual representation of the form layout.

الان ادخل هنا الرقم الذي تريد معرفة تقديره

ومن ثم اضغط على تقدير درجة الطالب لكي يظهر لك التقدير هنا

هكذا مثلاً

A screenshot of the same Windows application window titled "Form1". The text input field now contains the number "75". The button labeled "تقدير درجة الطالب" is highlighted with a dashed border, indicating it has been clicked.

ايجاد اكبر عدد

اسم البرنامج

ادخال ثلاثة اعداد والنتاج يظهر لنا اكبر هذه الاعداد

كيفية عمل البرنامج

Form1

55	44	33
55		
اكبر قيمة		

الشكل النهائي للبرنامج

متطلبات العمل

واحد لاطهار النص (Label)

ثلاثة لكتابة النص (text)

زر امر واحد (command) ونسميه (اكبر قيمة)

نقوم الان بأدخال الكود الاتي في زر الامر (اكبر قيمة) بنقرتين مزدوجتين على زر الامر فتظهر صفحة كتابة الكود

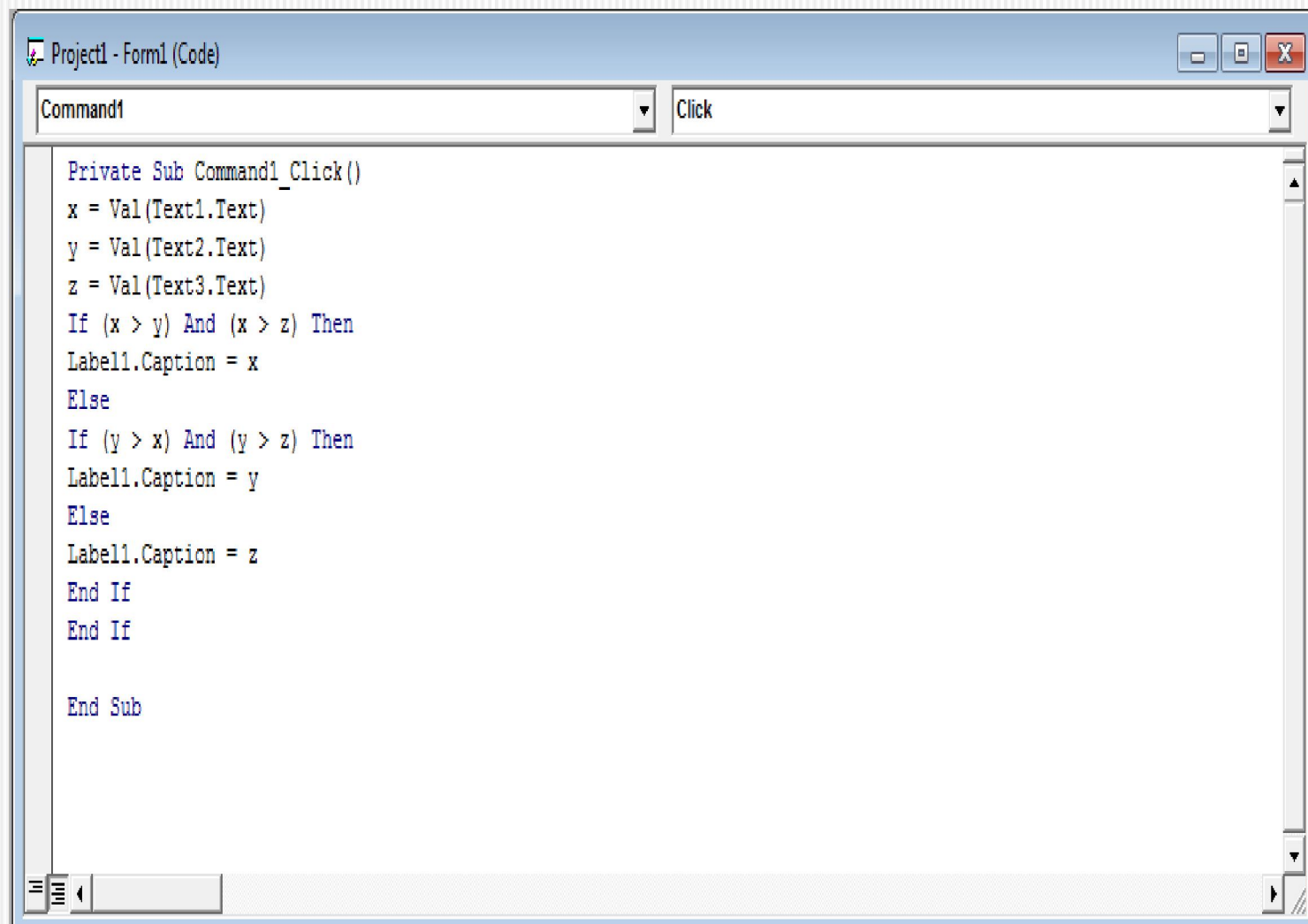

```
Project1 - Form1 (Code)
Command1 Click
Private Sub Command1_Click()
    x = Val(Text1.Text)
    y = Val(Text2.Text)
    z = Val(Text3.Text)
    If (x > y) And (x > z) Then
        Label1.Caption = x
    Else
        If (y > x) And (y > z) Then
            Label1.Caption = y
        Else
            Label1.Caption = z
        End If
    End If
End Sub
```

بعدها نقوم بتشغيل البرنامج

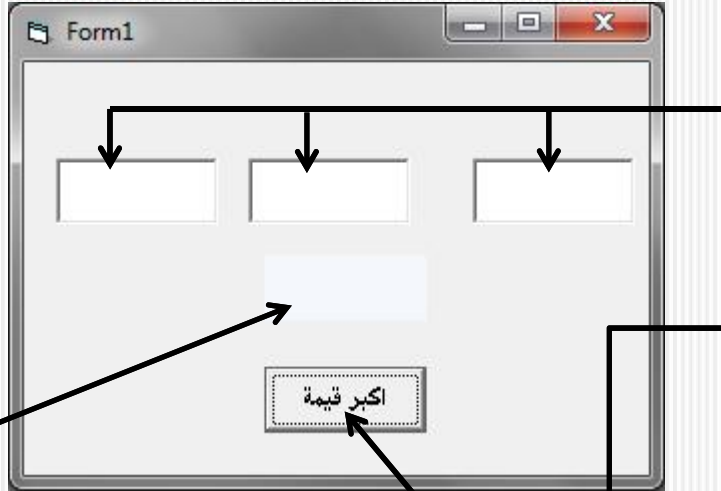

بعدها ندخل هنا الاعداد الثلاثة ونضغط على زر الامر اكبر قيمة ثم سيظهر الرقم الاكبر هنا

مثلاً : ادخلنا الارقام الثلاثة (55 - 44 - 33) وضغطنا على زر الامر اكبر قيمة فظهر الرقم الاكبر والذي هو (55)

تصغير وتكبير النص

اسم البرنامج

يوجد مربعان اظهر النص الاول تكبير والاخر تصغير فعندما
اضغط على مربع تكبير يكبر النص عند كل ضغطة يكبر وعندما
اضغط على مربع تصغير يصغر النص

كيفية عمل البرنامج

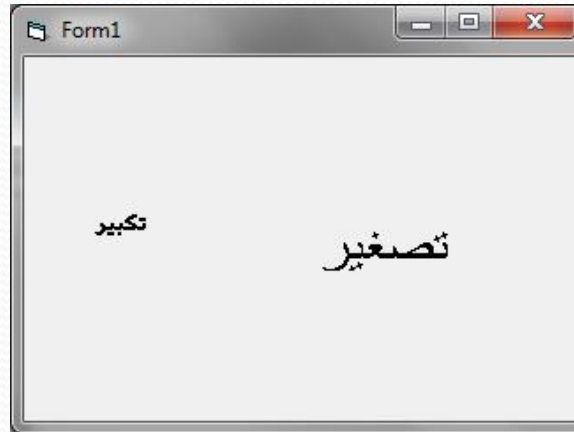

الشكل النهائي للبرنامج

متطلبات العمل

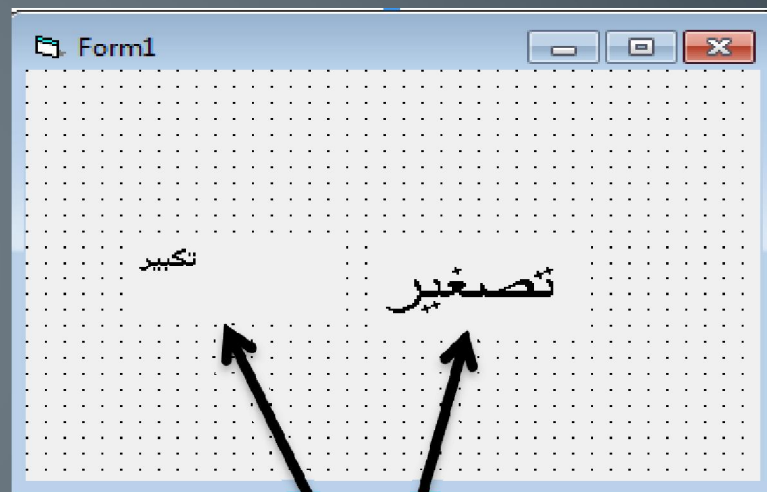

2 label

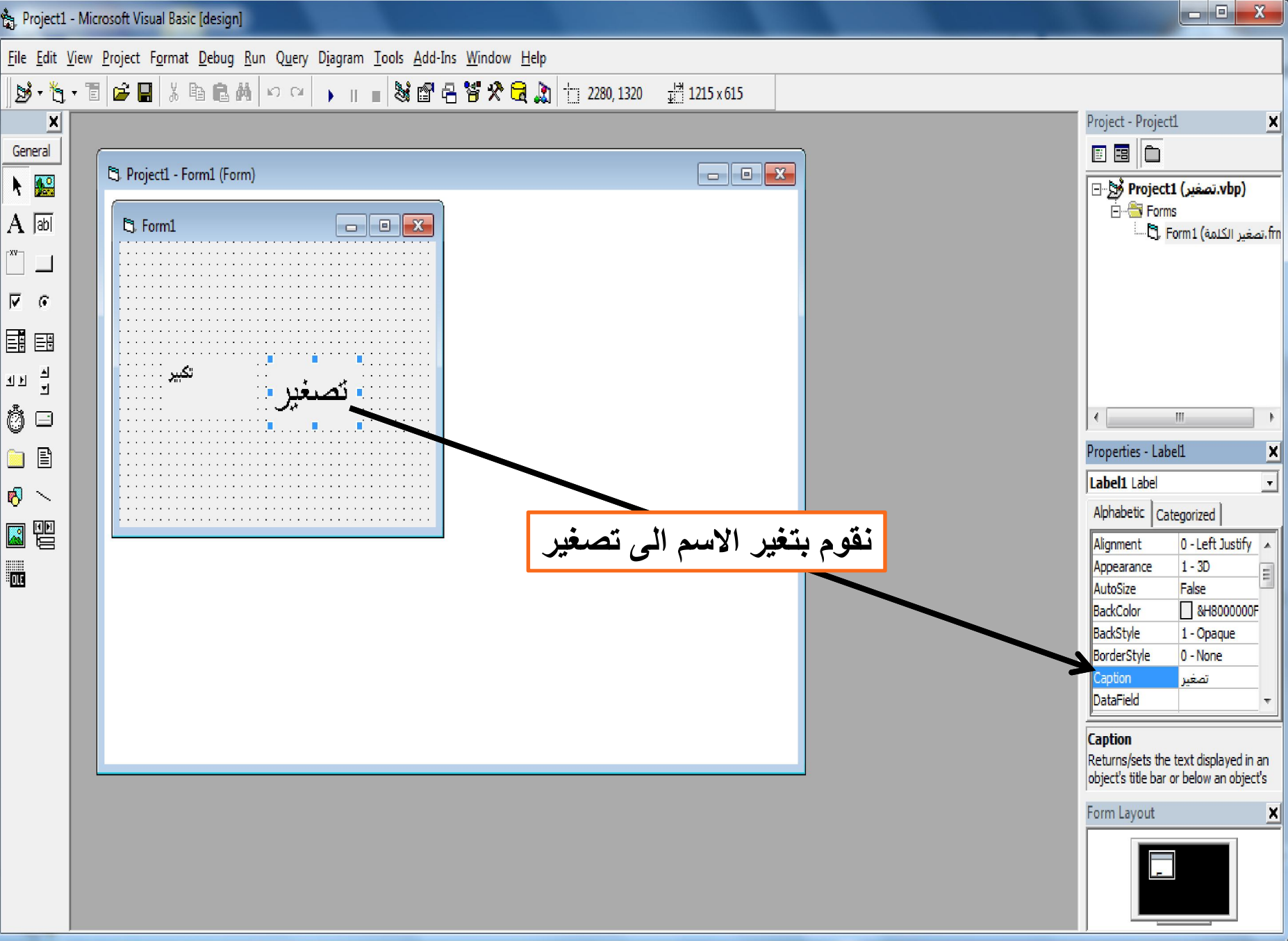

نقوم بتغيير الاسم الى تصغير

Project - Project1

- Project1 (تصغير.vbp)
 - Forms
 - Form1 (الكلمة) (تصغير.fm)

Properties - Label1

Label1 Label

Alphabetic | Categorized

Alignment	0 - Left Justify
Appearance	1 - 3D
AutoSize	False
BackColor	<input type="checkbox"/> &H8000000F
BackStyle	1 - Opaque
BorderStyle	0 - None
Caption	تصغير
DataField	

Caption
Returns/sets the text displayed in an object's title bar or below an object's

Form Layout

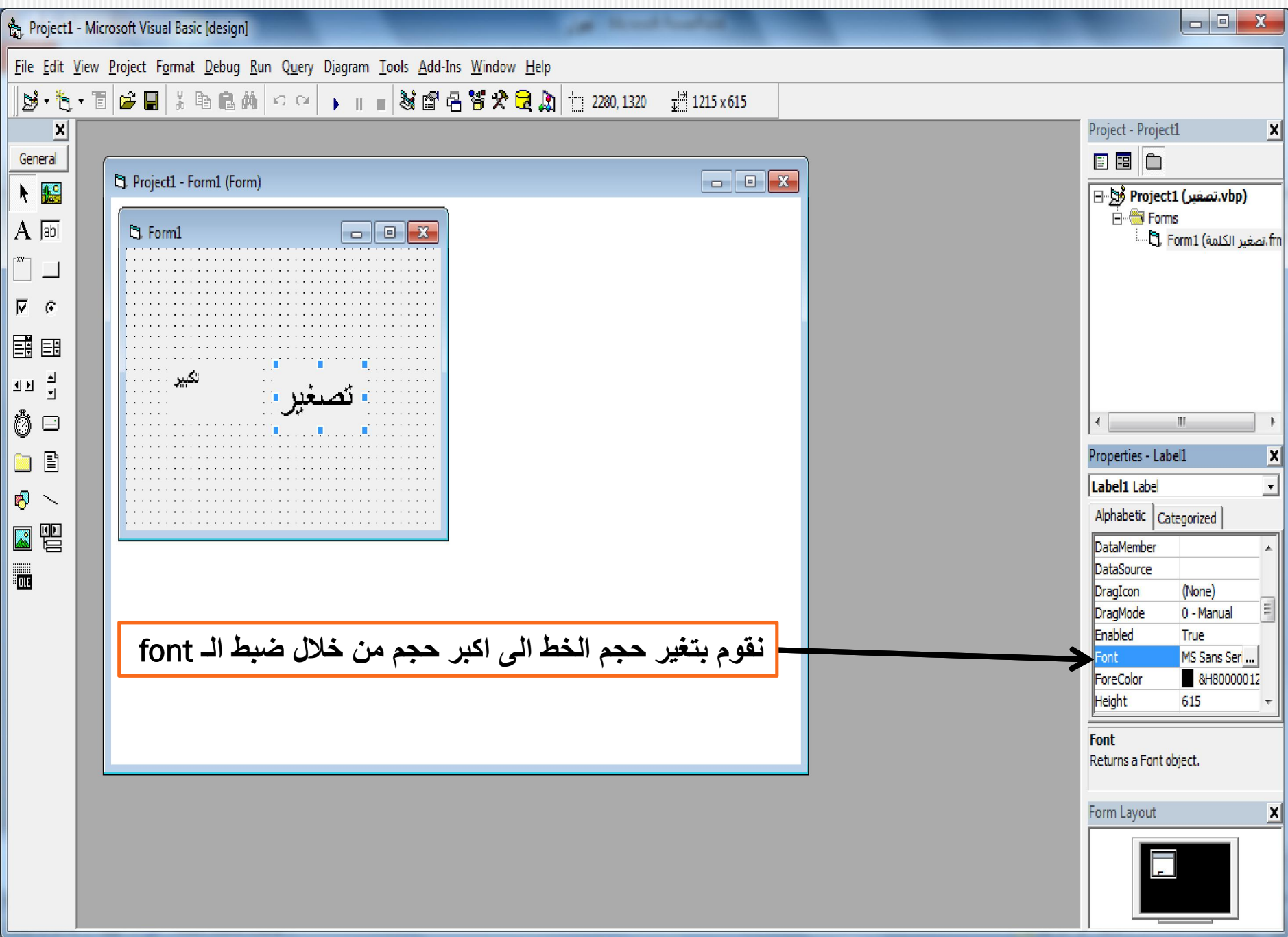

نقوم بتغيير حجم الخط الى اكبر حجم من خلال ضبط الـ font

Project - Project1

- Project1 (تصغير.vbp)
 - Forms
 - Form1 (تصغير الكلمة).frm

Properties - Label1

Label1 Label

Alphabetic | Categorized

DataMember	
DataSource	
DragIcon	(None)
DragMode	0 - Manual
Enabled	True
Font	MS Sans Ser ...
ForeColor	&H80000012
Height	615

Font
Returns a Font object.

Form Layout

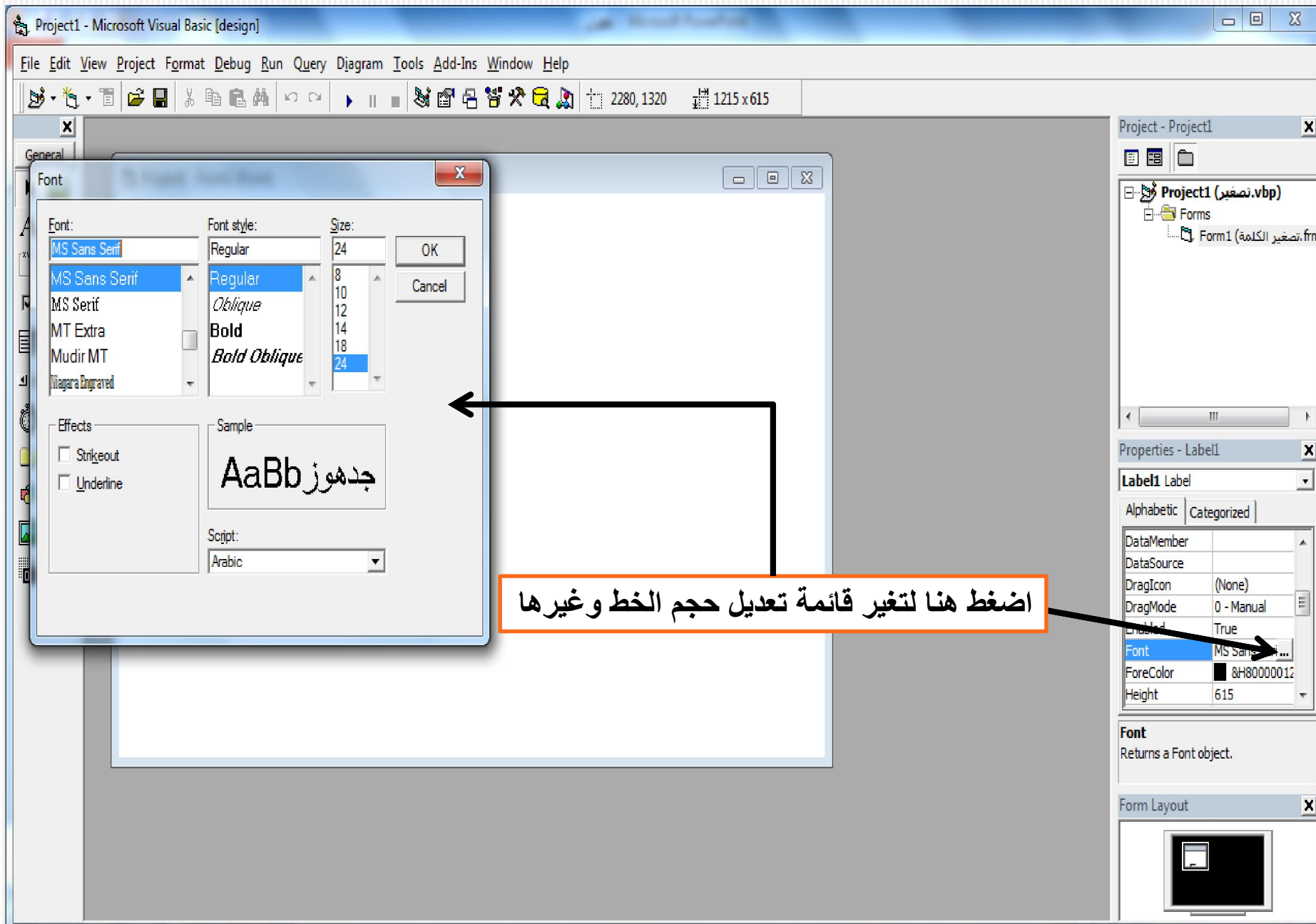

قم الان بجعل حجم الخط الى اكبر حجم وهو (٢٤) بالنسبة لنص تصغير اما بالنسبة لنص تكبير فقم بجعل النص اصغر حجم وهو (٨)

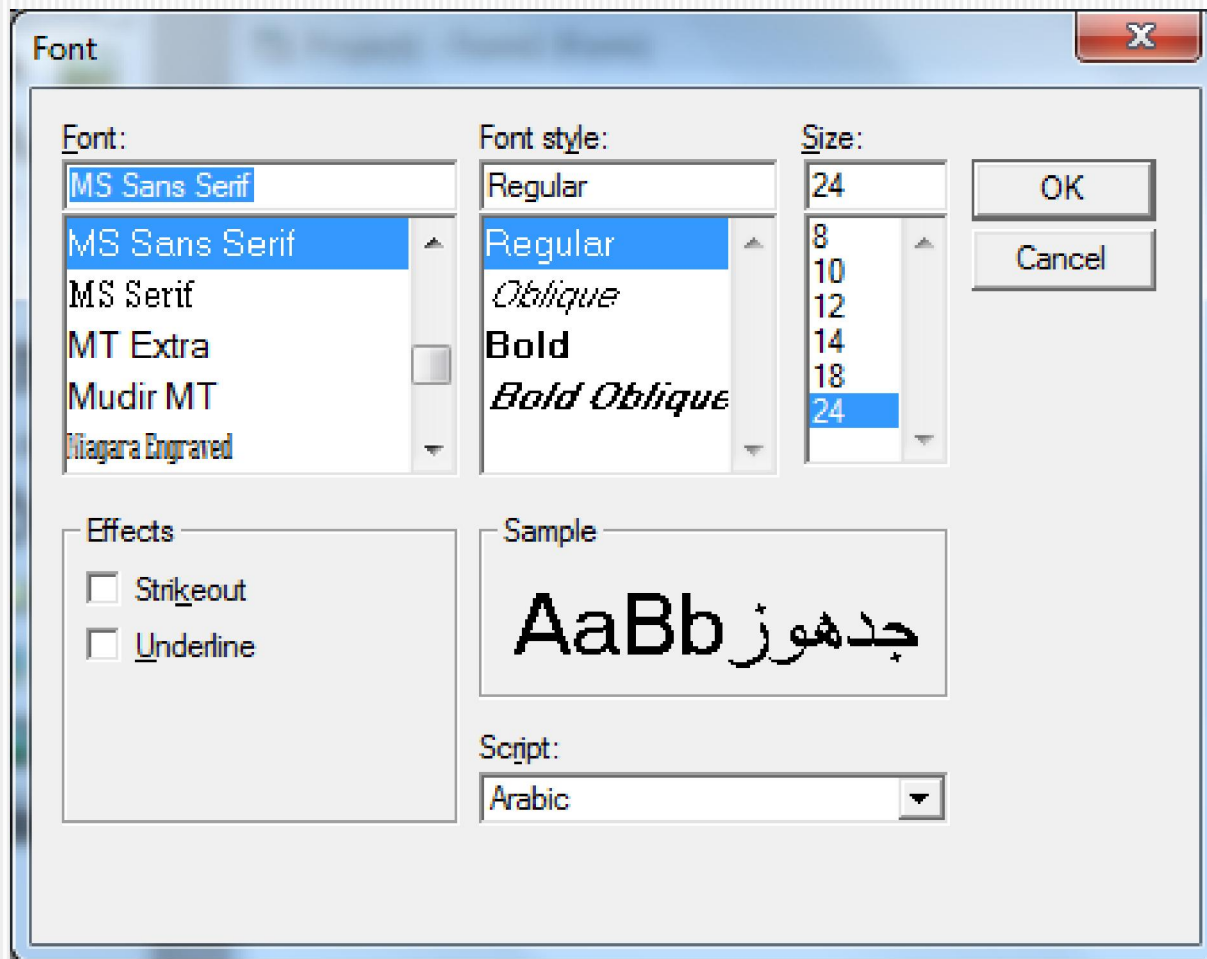

الآن قم بتشغيل البرنامج

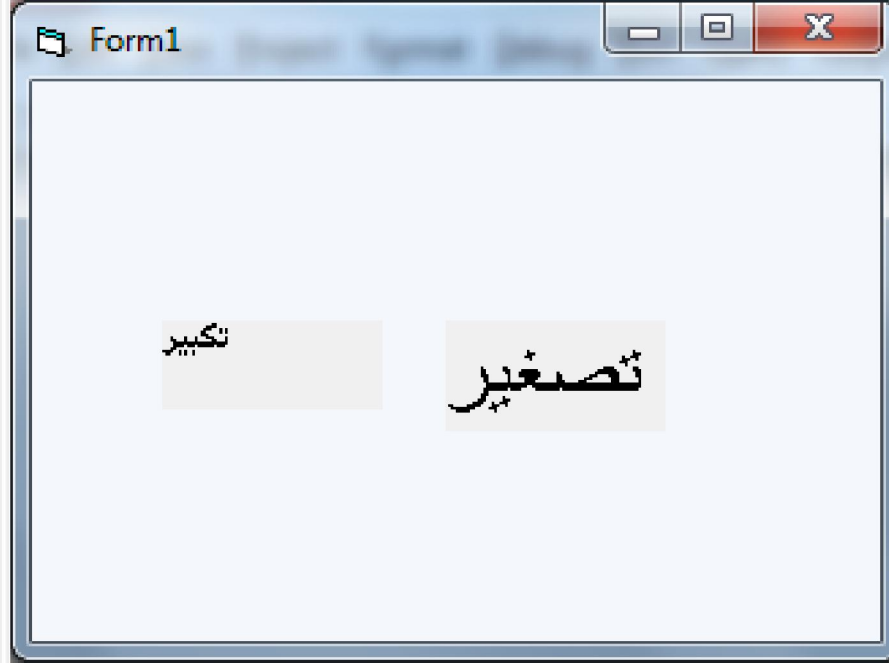

انقر بالماوس (الحدث click) على مربع تصغير فستلاحظ ان النص يبدأ يصغر
وبالنسبة لمربع تكبير انقر ايضاً بالماوس على مربع تكبير فستلاحظ ان النص يبدأ يكبر

عمل وقت وتاريخ

اسم البرنامج

عند تشغيل البرنامج يظهر مربع يحتوي على التاريخ والوقت

كيفية عمل البرنامج

الشكل النهائي للبرنامج

متطلبات العمل

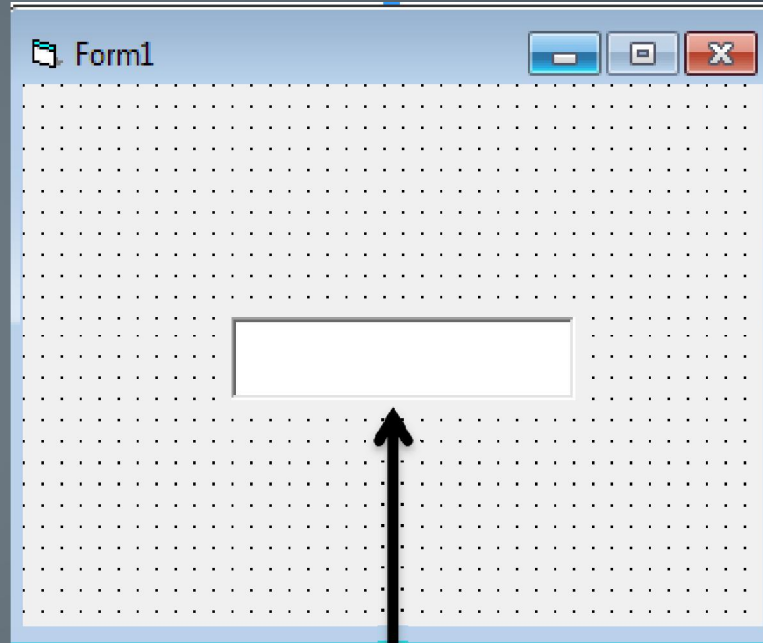

فقط مربع نص واحد (text)

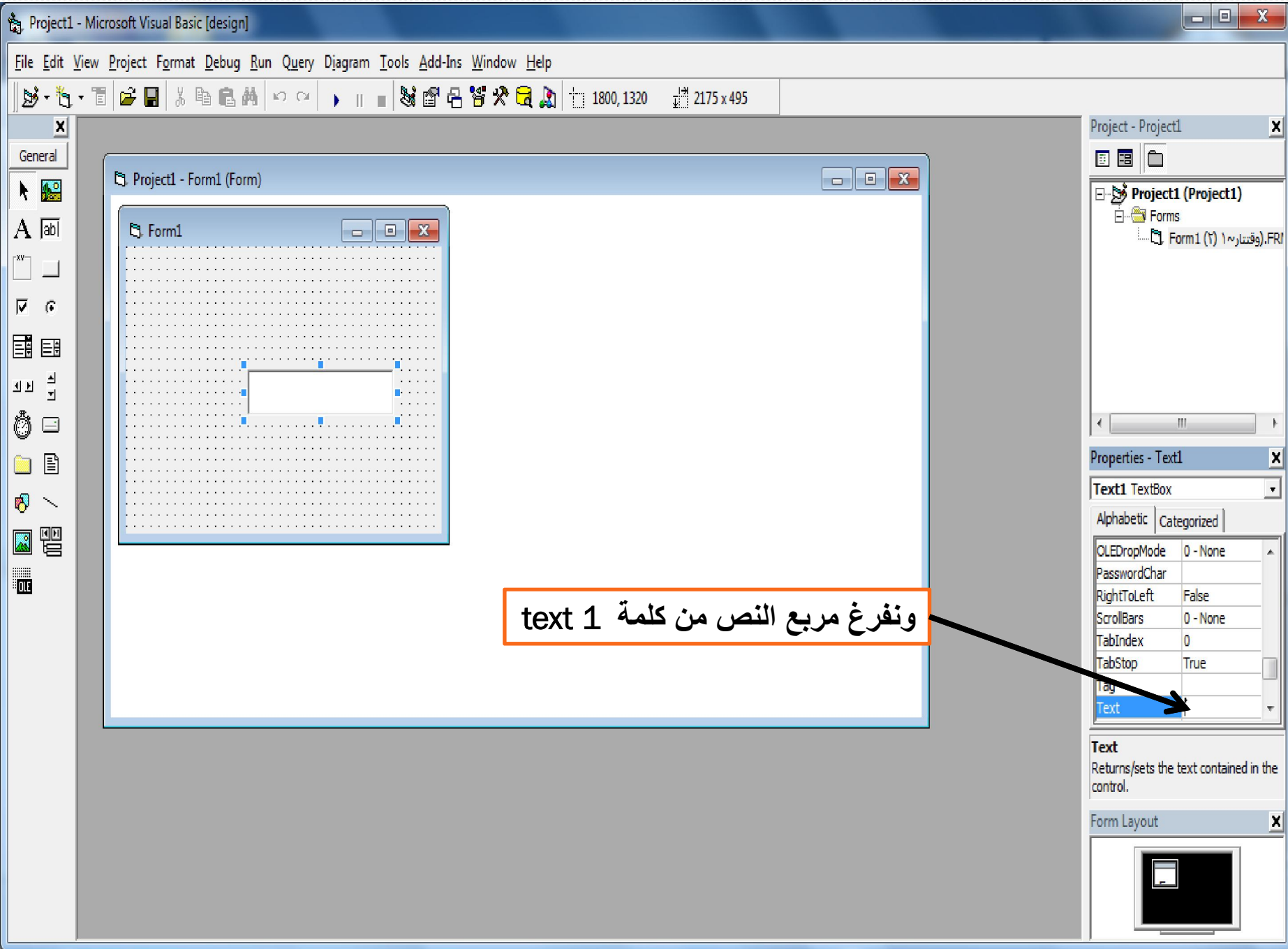

نقوم الان بادخال الكود وذلك بالنقر على الفورم نقرتين مزدوجتين لتظهر صفحة كتابة الكود

Project1 - Form1 (Code)

Form Load

```
Private Sub Form_Load()  
Text1 = Time & " " & Date  
End Sub
```

فراغات بالضغط مسطرة من الكيبورد

Text1 = Time & " " & Date هذا هو الكود

علامة and تظهر بالضغط الرقم shift+7

الآن قم بتشغيل البرنامج فسيظهر الوقت والتاريخ معاً

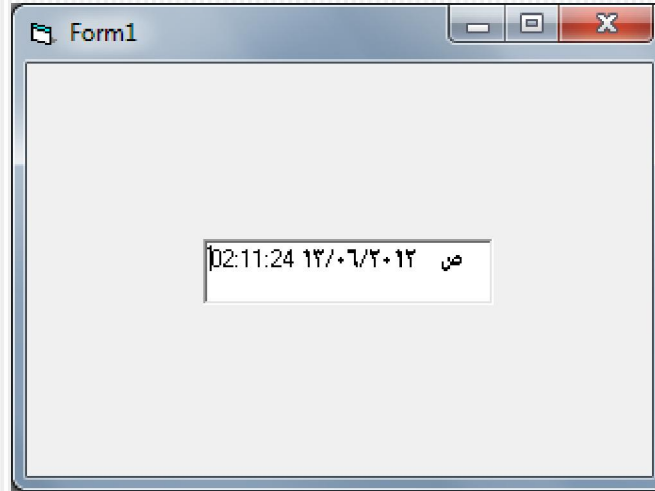

اما اذا اردنا فصل كلاً من التاريخ والوقت فنعمل كما في الخطوات الاتية

نقوم باضافة مربع نص اخر (text)

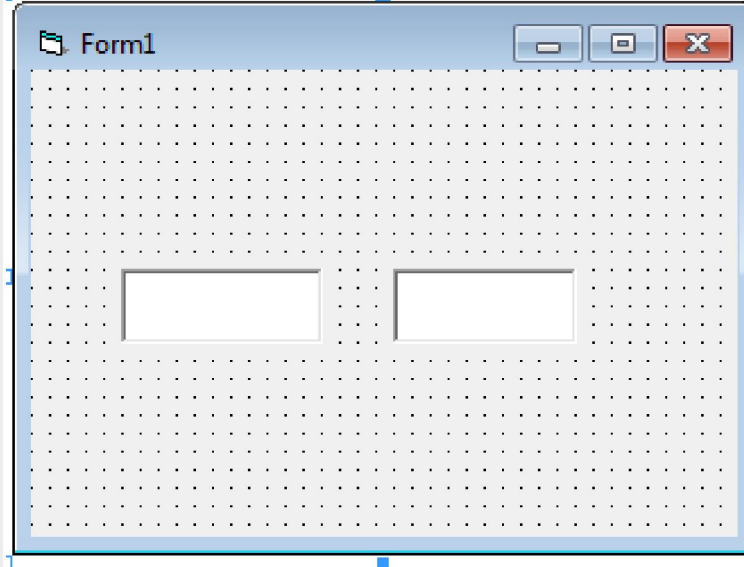

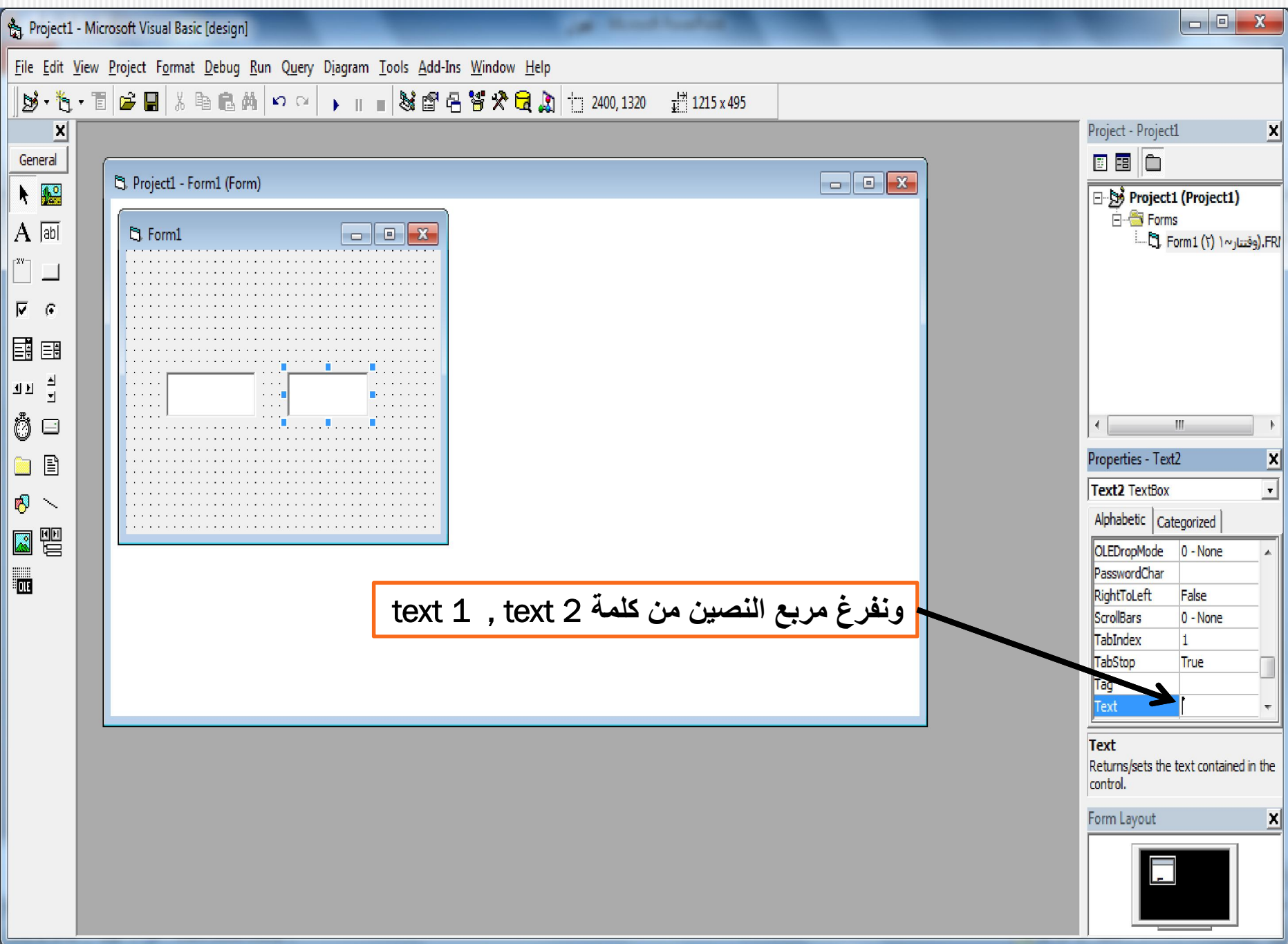

ونفرغ مربع النصين من كلمة text 1 , text 2

Properties - Text2

Text2 TextBox

Alphabetic | Categorized

OLEDropMode	0 - None
PasswordChar	
RightToLeft	False
ScrollBars	0 - None
TabIndex	1
TabStop	True
Tag	
Text	

Text
Returns/sets the text contained in the control.

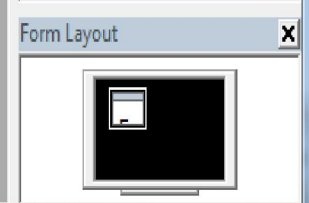

نقوم الان بادخال الاكود وذلك بالنقر على الفورم نقرتين مزدوجتين لتظهر صفحة كتابة الكود

```
Private Sub Form_Load()  
Text1 = Time & " "  
Text2 = Date & " "  
End Sub
```

Text1 = Time & " "
Text2 = Date & " "

نقوم بكتابة هذه الاكود

الآن قم بتشغيل البرنامج فسيظهر الوقت في مكان والتاريخ في مكان آخر

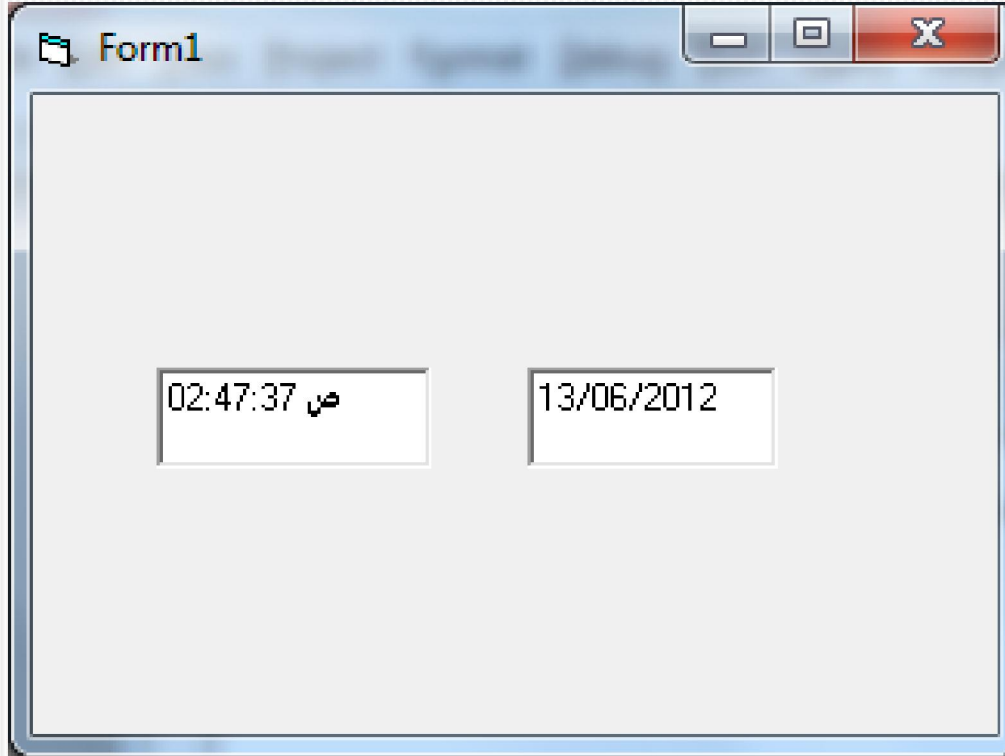

اظهار خطوط جميلة على الفورم

اسم البرنامج

عندما تقوم بتحريك مؤشر الماوس داخل الفورم تظهر خطوط جميلة وباللون الذي قمت باختياره عند كتابتك للكود

كيفية عمل البرنامج

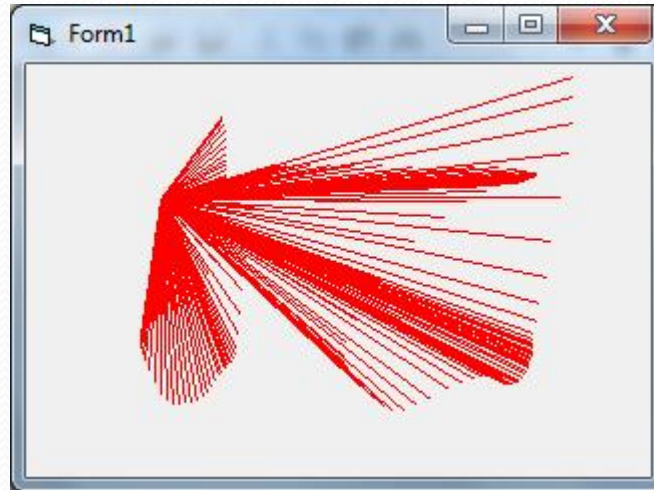

الشكل النهائي للبرنامج

متطلبات العمل

في هذا البرنامج لا نحتاج الى أي اداة

نقوم الان بادخال الكود وذلك بالنقر على الفورم نقرتين مزدوجتين لتظهر صفحة كتابة الكود

قبل كتابة الكود نختار الحدث Mouse Move

ملاحظة

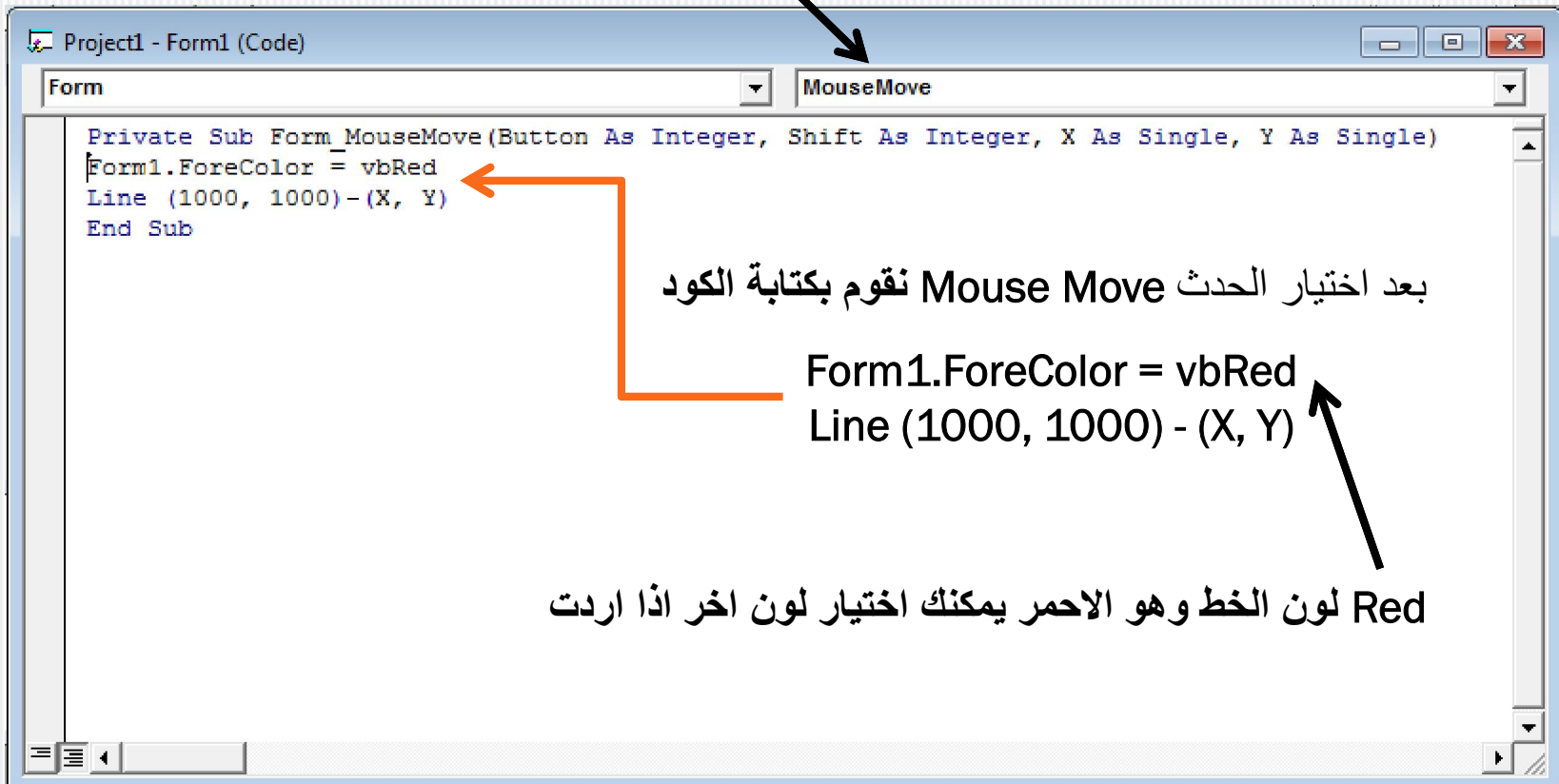

```
Private Sub Form_MouseMove(Button As Integer, Shift As Integer, X As Single, Y As Single)
Form1.ForeColor = vbRed
Line (1000, 1000)-(X, Y)
End Sub
```

Annotations in the image:

- An orange arrow points from the text "بعد اختيار الحدث Mouse Move نقوم بكتابة الكود" to the code lines.
- A black arrow points from the text "Form1.ForeColor = vbRed" to the corresponding line in the code.
- A black arrow points from the text "Line (1000, 1000) - (X, Y)" to the corresponding line in the code.

بعد اختيار الحدث Mouse Move نقوم بكتابة الكود

Form1.ForeColor = vbRed
Line (1000, 1000) - (X, Y)

Red لون الخط وهو الاحمر يمكنك اختيار لون اخر اذا اردت

الان قم بتشغيل البرنامج وقم بتحريك مؤشر الماوس
على الفورم فستظهر الخطوط باللون الاحمر

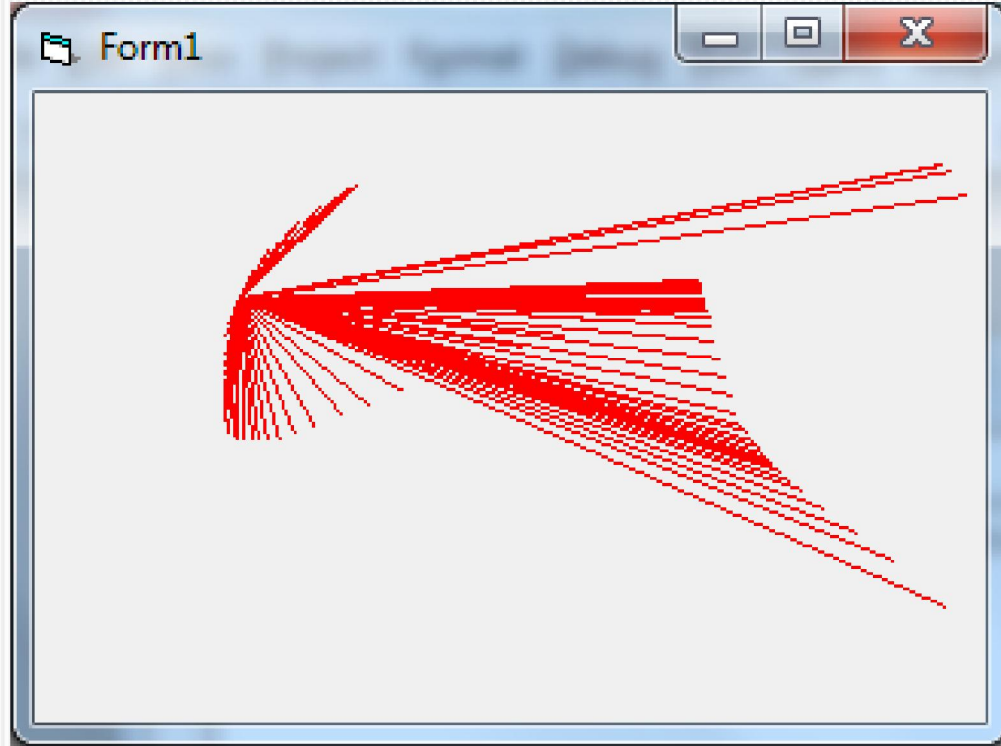

لا تنسونا من صالح دعائكم